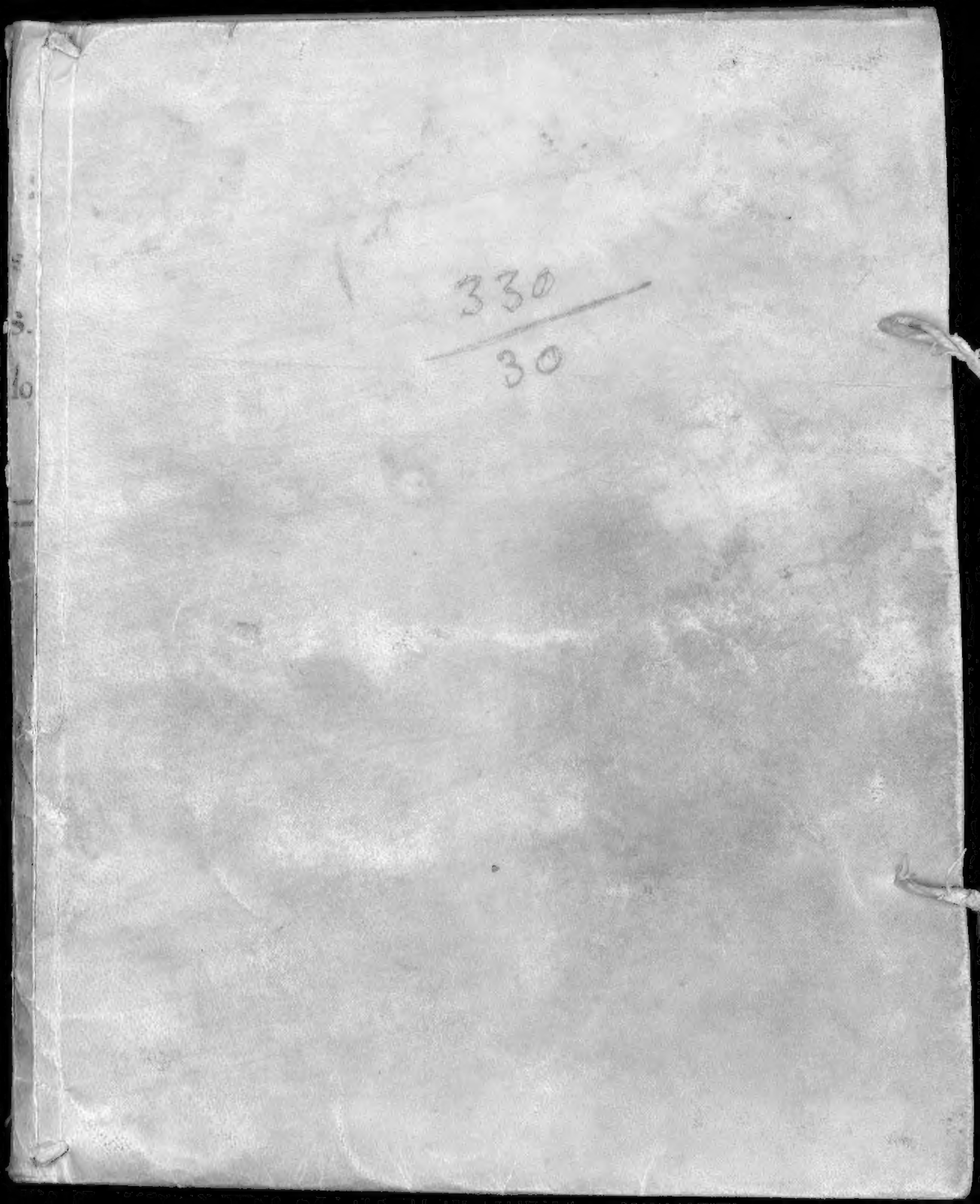
330
30

Copiese la portada

M. S. lo. perg.º con 285 hojas sin foliar bien tratado.

R = primera parte y 2.ª de las obras historicas del Abad Gordillo = M. S. = Segundo.

Primera parte de las obras Historicas.

El Lizenciado D.n Alonso San.z Gordillo.

Natural de Sevilla. y Abbad Maior del Cavildo

De la Universidad De S.es Beneficiados Propios de la nobilissima Ciudad De Sevilla

1. Contiene las Relis.sas Estac.es que [illegible] la devocion Sevillana, y observaciones folio 1. del mismo Abbad maior. f.º 1
2. La Descripcion del Monasterio de san Benito extramuros de Sev.a f.º 23v.

Prologo.

Este Memorial de las Estaciones
Relissiosas q.e se frequentan en esta
Ciudad de Sevilla. Prosesiones. Co
fradias ē Imagenes deuotas de xpto.
nro. señor. y de su madre ss.ma que ay
en ella con las obseruaciones y adizio
nes y Memorias que de ellas hizo
el Lizenciado Alonso Sanchez
Gordillo Abbad maior de la Vniuer
sidad de los Beneficiad.s de dha Ciud.
me comunicò para copiarlo el D.r
D.n Ambrosio de la Cuesta y Sa
abedra Canonigo de la santa Ygl.a
Metropolitana desta Ciudad. quien
dize lo traslado del orisinal que
hallò en el Archiuo de dha Vniuer
sidad. y en la nota puesta a lo ul
timo de el confiesa el trauajo q.e

le costò ponerlo en esta forma, porq^e viendo aquel el borrador que es criuia dho Abbad se hallo lleno de enmiendas, y adiciones marginales que todo la hacen mas prolijo para sacarla en limpio aun a los mismos autores cuias son las obras, a que se llegaua la mala letra del Abb.d maior mas dificultosa de leer en quien no tenia continuacion; es cierto que solo la gran aplicacion del M^o Dr Cuesta y el gran deseo que tiene de perpetuar las cosas q^e son ornamento de Sevilla su Pa tria pudo alentarlo a este prolixo trauaxo se hace mas manifiesto y son mas publicas las noticias que

de nuestra Patria o sexuo en su tpo
no solo a Adelantar los Privilegios
de su Comunid; sino todos los que to
can à el Estado Ecclesiastico. en
cuia defensa con grandissimos gas
tos eyrrecuperables Disgustos, siguio
grandissimos Pleitos oponiendose
por la defensa de los fueros a sus
Prelados y Arzobizpos desta Ciudad. co
mo asus Juezes seculares que conla
autoridad que rian atropellar la
Inmunidad Eclesiastica, y siendo
enesto tan seloso. no lo fue menos
en aclarar y hazer publicas to
das las cosas de Sevilla porque
no las borrase el descuido ni las
olvidase el no hacer Memoria de
las que en Siglos pasados havian

subcedido =

El Canonigo Cueva tubo Par
ticular Amistad eynclinacion con
el Dr Molina Abbad maior que
fue dela Uniuersidad de Benefi
ciados desta Ciudad. y con este motiuo
tubo la ocacion de ber los Paps. y an
tiguallas de aquel Archiuo enel
qual se encontrò con este que hauia
hecho el Lizdo. Gordillo y sandolo
de alli lo copiò. y assi melo aseguro el
dho Dr Ambrosio (quien como dize
en la referida Ultima notta a es
te memorial) lo puso para mas cla
ridad en la forma que aqui ba di
uidiendolo en numeros para que
con mas Claridad se pueda buscar
lo que se sea, y sacar la antiguedad

quese busca encada cosa dlas que
secontienen eneste tratado quedivi
dio en quatro partes llegando en
la Ultima hasta referir la Yma
gen de nra. Sra. dlas Madexas
quepuso enlos Arcos queban hasta
la Puerta de Carmona pordonde
entra el agua à Sevilla elque
cuidó dla obra quando una gran
tormenta los dRivo enuna puente
suela que poresta razon sellama d
lás Madexas=

Añadio el Dr. Cuesta o
tras Ymagenes de devocion queno
puso opor olvido, oporno haver hecho
reparo, el Lizenciado Gordillo, y
las dexò en aquel estado, yo traslade
los Quadernos como melosdio dho

Dn Ambrosio enque observe suppco es
tilo avi enlos parrafos enque lo divi
dio. como enlos numeros poniendo
todo el cuidado posible encopiarlo pr
queno faltase alo puntual Dl qe
vaco para poner ensu Libreria=

Puse aqui Dl mas Dlo que es
taua enestos Paps. algunas adicio
nes que meparecio Dluian ponerse
aqui Dlcosas que el autor no pudo
escriuir por no hauer pasado ensu
tiempo, ô hauerse Dscuidado en
Desirlas. Refiriendome ael Lo y
numero Desta Copia, yal folio Donde
estan. que por ser cosa quetoca des
ta Ciudad no escuse el Dsirlas: fi
nis:

A
CA

Yiolo copie Desde eldia 16- Dl Maio

de 1737- y lo acave el dia 16- de
Julio de dho año con gran travaxo

Fin.

D. F. L. D. L. V.

Una delas principales mercedes
que devemos estimar es la Inven
cion Milagrosa de la antiquisi
ma Imaxen de nuestra señora
de Marmol que como afirma la
tradicion y Alonso Morgado en
la Historia de Sevilla fue escon
dida de los Catolicos Godos quando
la halló un labrador enel Campo den
tro del hueco que hacia el trozo de
un Arbol. aqui en com es prevas
Palabras mandó la traxesen asu
Casa- pero como Ygnorase el dhoso

Rusatico qual era la que merecia
tan Glorioso nombre la lleuo ala
Yglecia Parroquial Dsan Juan
Dla Palma donde la hallo eldia si
guiente. y admirado Dl no vauerla
Causa por que tambien la Ygnora
ban los Clerigos Dl aquel templo con
grande sentimiento Dl tan gran
falta. bolueo ael Campo y enel mis
mo lugar que la vues primera ve
conosio la vanta Ymagen que asu
primera Duda y Vmilde oracion
satis fizo, mandando la trasleven a
su Casa Dl las Dueñas obedecio al
legre. dando la aerte Monesterio
que ala Vazon comensaua a flore
reser en Velixion y piedad, donde fue
Vesevida Dlas Monjas con el gozo

y deuocion que deuian a tan gran
Milagro y amoroso fauor. y puesta
en el Coro baxo donde la adoramos oy=
Subcedio este Caso desde el año de
1448- hasta el de 1487=

Aprobacion.

Del Dr. D. Pedro Garza Ramos

He leido como V.m. me mandó el
Papel con toda aduertencia y cuidado,
y todo el en General contiene mu
chas cosas mui particulares. y Dig
nas de obseruacion. Y aunque mu
chas cosas se sauen no es con aquella
Claridad y noticia de todas las vir

cunstancias que en si contienen, y
asi por esta razon como por lo Raro
nado, todo lo que V.m. dize con el Reco
no del Lenguaxe. todo es de mucha
maior estimacion y en lo que V.m. a
notado de la Escriptura sagrada. p.a
el fin de nuestro prãl. de su papel es
ta todo mui à preservado à Jusatado y
traido mui al proposito. y quadra
mui bien para prouar la antigue
dad que tiene la Ygl.esia Catholi
ca las Estaciones deuotas que en
ella se usan y se frequentan, y
por que pudiera algun Escrupulo
so en el Lenguaxe. y Linajudo
de bocablos Reparar en que el
Pontifice Romano no se ha de desir

Dueño, y Señor dstas Induluxen
ciav que concede. sino solo Dizpen
sador de ellav, como del Thezoro de
la Yglecia podra Vm. trocar lov nom
brev, conque me parece que en todo
el Papel noay cosa que no este dha
con la Propiedad y a fecto deDeuo
cion que pide el loable azumpto de
que atrattado Vm. aquien Dios gue
muchov añov= Dr. Pedro Garcia
Ramov=

Prefacion.

Teniendo noticia dla tibieza gran
de que a hauido enlov Animov
de Pueblo de Seuilla y elpoco feruor

conqueve frequentaan las Estaciones
santas que ai enellas endiferentes
templos y Lugares que nuestros ma
yores Veneraron yadoraron con
notable Zelo de deuocion yuentaxas
quetuuieron delosque aora biuen. pa
recio Justo re ferir la memoria de
ellos por que en ningun tiempo pa
desca yncitar la deuocion a ymitar
el exemplo que ellos nos dieron y de
xaron ensus obras enque animados
los ymitemos y frequentemos las
Estaciones deuotas y Relisiosas q.e
hizieron yno oluidemos lo que deue
mos asupiedad yalos santos q.e
son y fueron Patronos y Abogados
nuestros por uia yntercecion nra

Ciudad reconozida enla Pureza
dela fee y propagaz.n o ensalzad.n
dela Relixion xpiana que en
ella se profesa. y por misericordia
especial de Dios reconozida, y
se deue pedir y supcar del Cielo
que nunca nos falte, y para ello a
iuda mucho la deuocion y estacion
y Vizitas delos Lugares santos y
deuocion alas Imagenes de uotas
enquien Dios nro. señor y sus es
cogidos bien auenturados se repre
sentan en una contemplacion. se
hallan los cumplimientos de nros. de
seos piadosos, como se dira en este
Memorial y recuerdo llana, cla
ra y uerdadera mente en Lengua

ses ordinarios. como de Victoria, pu
es ella es lomas que enel se Repre
se. sin boses Cultas, ni pulidas, sino
propias y verdaderas sin alegorias
ni figuras, ni sentencias de autores.
aun que se repitan enellos en Ro
mance Castellano al buen Uso
del tiempo antiguo. como se usaua
en Sevilla enel de nros. Padres,
sin adiuinacion de lo que signifi
ca el bocablo; que se oye; por que to
dos sabios. y no sabios lo entien
dan y se aficionen a las de uocio
nes Santas y Estaciones q.e en
esta Ciudad de Seuilla y de nro
de sus Muros y terminos della
tienen, y Junta mente las deuotas

Muxexeo que son mui ynclina
das a la Piedad Christiana, y
asu ymitacion y exemplo. los de
uotos baxones Eclesiasticos y se
culares de Sevilla. pues para todos
es el Reyno delos Cielos del qual
Dios nuestro S.^or^ por su bondad. Cari.^d
y Misericordia ynfinitas nos
haga Paxticipantes conlos bien
abenturados que enel biuen y
Reynan amen:

Primera parte de este Memor.^l
Intitulado Relissiosas
Estaciones q. frequenta
La deuocion Seuillana
Y
Observaciones del Lic.^do
Alonso Sanchez Gordillo Abb.^d

Del Cavildo de la Universidad de Beneficiados pp.s de Sevilla vacado de la Libreria del D.r D.n Ambrosio de la Cuesta:

Razon del Motivo desta Obra

§ 1

1 Todas las Naciones y Gentes q.e despues dla Creacion del Mundo an avido en el asi por Instinto y Lumbre natural, ô por Divina Revelacion como por Discurso de razon natural han conosido que ay Una Suprema Esencia y ser sobre natural, con cuia Voluntad Unica y amplisima se govierna y hagouern

nado esta Maquina mundial. y
que del depende el ser del hom
bre y todos sus ynaleses prouie
nencias y por ello seden reconoser,
adorar e ymplorar su Diuinidad
y que del se han de resciuir todos bien
y temer toda aduersidad como Dios
y señor de todo enuniuersal. y
que del humano se ha de esperar
el premio y buen fin o malo dela
uida natural: Esto yncLinaron
à aquellos primeros hombres te
nidos por Gigantes en la tierra, y
pretendieron con brio sorgullo so
berbio y presuntuo emparejarse con
el ser y poder dela Diuina Mag.d
y para ello determinaron de

bantar una torre que tocase enel
Sielo, ylorada Dla Suprema bondad
y dello sacaron su Confucion, y cono
vimiento Dl Gouierno Superior.
Esto conosieron los Angeles sa
bios Aristoteles y Platon y con
ello comfesaron que hauia una
primera Causa que lo era dtodas
las Causas y efectos segundo de
lanatturaleza, y que ella porsi sola
los podia obrar, Lo mismo conosie
ron los mas Ydolatras y Gentiles
adoradores dl falsos Dioses: Dl
quesepudieran mostrar exemplos
Inumerables. y es de admirar el
Dl aquel baliente Emperador y
Capitan Rom.º tito Compañero

Dbespaciano enel Gouierno Del
Mundo, que estando enel Serco de
Jerusalen quien la Destruio oyendo
los muchos prodigios y execrables
q̃e los Judios Desenores Dla Ciudad
hacian enella, y los medios queparà
queno sarevicsen les hauia propuesto
yno los querian azeptar Viendo y
Dolaerra Zentil leuanto con Ex
clamacion losojos al Cielo y Dixo:
Suprema Potestad qual quiera qe
seas. tusaues que la destruccion de
esta nacion no quadra ami Volun
tad. Enqueconocio que hauia un
solo Superior y Señor de todas
lascosas naturales deste mundo yn
ferior:

2 — Todos los demas barbaros y Gen
tiles medio de sus ygnorancias y
Yerros. fingieron sus Dioses y los
Reuerenciaron. ynbocauan. y hon
rrauan con diuersidad de tem
plos queles consagrauan y de ellos
muchos fueron famosos en Efeso,
el de Diana en Delfos, el de Apo
lo, en Corintos, el de Palas, en
Atenas, el de Esculapio, y otro den
tro dela Ciudad de Roma, como
maestra dela Ydolatria y de ellos
hacian sus supersticiosas y profa
nas Ceremonias. y enellos celebra
uan sus Sacrificios oraciones y
Dones, Lomismo aunque con ma
yor conosimiento del berdadero
Dios hacian los Hebreos en Jerus.

en Galac, en Gaverin y otros lu
gares de su Provincia donde y ban
à adorar y Reverenciar à la Divi
na Magestad y ponian en su pre
sencia sus Dones y ofrendas, y
hacian sus Oraciones y oraciones:

3- Y mucho mas y con maior venta
xa goza nuestra sagrada Religion
de Socorro fundada en el conoci
miento Claro y cierto de Dios
eterno, trino y uno haviendo al
canzado con Divina Revelacion en
tero conocimiento y teniendole
cercano y tanto que ninguna nacion
à havido. ni ay que tenga ni aya
tenido sus Dios y señor tan pro
pinquo, ni que tan de veras le oye
y busque donde sabe de cierto que

tiene su Morada que es la Yglecia
y templos donde hase sus publicas
estaciones, y donde condecida adoraon.
y Reuerencia le llama. y nuestra
Madre la Yglecia Catholica Roma
na con la Lus del Diuino Espiri
tu Ste señor y Dios nuestro las
tiene dir puestas, y ordenadas de
manera que buscandoles le halle
mos enorden y concierto Cristiano
asi enlas Procesiones y forma de
yr alos templos. como enel modo
y manera con que alli le haue
mos de Asistir para conseguir nu
estras deuidas, y Justas Peticiones:
tomando el Exemplo para ello
de los s.tos Padres nuestros Maiores
y de que Jesucristo nuestro señor

particular mente nos dexò endotri
na y obras manifiestas; conque se
Iustifican nuestras acciones Visi
lias, y prosecciones que siempre an
sido dexande benexacion y esti
ma. y dellas sean conosido gran
des y admirables efectos. Usando
dellas en todos los casos Urgentes
que pide la nesesidad. que ocurre
socorro del Cielo:

Orixen delas Esta ciones desde el prin cipio del Mundo.

S. 2.

4 El Uso dellas dellas Estaciones.
y Prosecciones que la Iglesia santa
Catholica Romana tiene Insti
tuidas para los fieles es tan antig.

quesepuede decir aun desde el
orixen yprincipio de la Ley de
naturaleza nro. santto Padre Rey
y Pontifice Adan terreno fue
elquedio principio alos Sacrificios
yasi lo enseño asus hixos Cayn y
Abel: Sanctte como mas principal
enquien secontinuo la Yglecia como
deel seacontinuado y Durara hasta
el Ultimo Justo quedia en la fin
del Mundo, y del bino en los de
mas Padres y subcesores de Adan
como los numera Sandero, sacan
dolo della sagrada Escriptura en
cree Libro que hizo della Vizible
Yglecia Catholica App.ca Romana
yellos fueron los primeros que yns
tituieron las Oraciones. q.e aora

las Obs en la Ley de naturaleza:

de bisibi li ecclesia.

Ymitan los fieles hijos dla mis
ma Yglecia, yasi se deve computar
por oracion la que hizo el santo A
bel quando salio al Campo à o
frecer à Dios sus Dones en Sacri
ficio, y este Exemplo fue ymitado
como se save dll santo Patriarca
Noe. que luego que salio dll Arca
hizo aquella Oracion y sacrifiçio
dAnimales que havia guardado
al principio dll Dilubio por man
dado d Dios, Oracion fue la que
hizo el santo Abrahan quando
fue con su hijo Ysac. al Monte
Moria à ofrecerle en Sacrificio y
se cumplio enel Animal que enel
mismo Monte tenia Dios pre
venido. Oracion se puede llamar
la que hizo Eleazer a la Cava d

Laban para traer ala hermosa
Reuecca para muxer de su señor
Ysac. Estacion la que hizo el Patri
arca Jacob y tierra de Mesopotam
para Casar con la santa Raquel
y enel Camino bió à Dios. y se exi
gió el Altar y consiguió sus gus
tos de seos que esto se hase enlas
estaciones. y se alcansan las Jus
tas Peticiones, Estacion se debe
llamar la que primero hizieron
los hixos de Jacob quando fueron
aexipto abuscar Pan para sus
tentarse, y despues para que
darse enla Abundancia de la
tierra, y gosar de la Vista de su
hermano Joseph + que aeste fin son
+ Dirixidas y ordenadas las Estaz^s
y prosesiones de que la Yglecia Ca

1

tholica Usa para encaminar los
fieles del apetito Dla tierra Se
lestial y gozos Della y Vista D
Dios:

5- Estacion fue laque hizieron
los Hijos D Israel quando salie
ron D Egipto y Caminaron ala
tierra de promicion y Discurrieron
ponto da ella por 40- años y todas las
paradas que hacian se llamauan
Estaciones por la Visilancia ya
tencion conque y ban y el cui dado
que ponian para no caer en manos
desus Enemigos que es el mismo
ynteneto que enlas Estaciones xp̃
tianas pretende nuestra santa Ma
dre; y enla Escripta ley se fueron
continuando: Y asi esciento que es

tacion fue la que hizo el santo
Moises del Monte quando fue pr
la Ley que Dios a su pueblo, y en
muchas ocasns. la continuaba para
alcanzar lo que queria que Dios
le concediese. Oracion se llamó
la que fueron continuando los de
mas santos Sacd.s y Reyes: Sa
muel quando su madre lo ofrecio
en el templo. y alli tubo las Reve
laciones Divinas, y merecio que
le hablase Dios como Amigo suio:
Oracion fue la que hizo el santo
Rey David quando fue al templo
de Salem y de mano del Sacerdote
Melchisedec recivio los Panes santos
figura del Sacramento de la
Eucharistia que recivimos en ntos

templos:

6— Estaciones eran las que ha
cian en las Selebraciones de los
Sacrificios Legales. y la oracion en
los Dias festivos que tenia el Pue
blo Hebreo. y aun los Gentiles q.do
yban a adorar al templo de Je
rusalen de que abundan las Isto
rias sagradas del testamento viejo.
y no menos en la del testamento
nuebo. que estacion se dira la que hi
so la Virgen ss.ma ntra. Señora q.do
se presentò al templo y en el pro
fesò Virginidad perpetua. y es
tacion se puede llamar la que des
de el Cielo hizo el Archangel
san Gabriel al templo del s.or
la Virgen ss.ma y alcanso de ella la

azeptacion Umilde de ser Madre de Dios. Estacion fue la que hizo la Virgen ss.ma quando fue ala Montaña avisitar a Santa Ysabel para que el glorioso Baptista fuese santificado y fortalecido del S.or, Estacion fue la que hizieron los Pastores y Reyes al Santo templo y Portal de Belen y alli adoraron al n.o D.s y merecieron su Salud Espiritual; Estacion fue la que hizo la ss.ma Virgen con su Esposo Jph ala tierra de Egipto llevando en su Compañia asu Dios y señor y ala buelta de alli volvieron a Nazareth; Estaz.n fue la que hizo el dia desu Purificaz.n quando fue al templo a ofrecer a su hijo n.o Jesus segun la ordenacion

De la Ley, y alli binieron Simeon y
Ana Profetiza que Revelaron los Miste
rios de nuestra Redempcion; Esta Estan
cia fue la que hizo Jesucristo nuestro
Dios quando despues de 12 - años fue
con su ss.ma Madre y Glorioso san
Jph al templo de Jerusalen confor
me la Costumbre desta fiesta; Esta Estan
fue la que hizo Christo nuestro señor
al Jordan a ser Baptisado del san
Juan y alli aparecio el Espiritu
santo sobre su Cabeza en figura de
Paloma que aquella manifestacion
fue el effecto y fin de la Estacion:
7- tam
bien se puede llamar Estacion la que
hizo el mismo señor quando del
Baptismo fue à ayunar al desierto

y paso Ao- Diaz de maceracon y des
pues dellos enel resto de su bida hi
zo otras muchas devtaciones, y siendo
diu ersas veses altemplo de Jeru
salem, y estacion sedeue llamar si
empre que solo, oconlos santos A
postoles se ponia enoracion enel
templo, y hacia las Vixilias enel
Monte quese refieren enel Libro
delos Sagrados Euanxelios. Des
tacion fue laque hizo enel dia que
entrò triunfando en Jerusalem
y los Niños de los Hebreos can
taron los Canticos bendiciendo al
señor y alque biene enel nombre
deel donde tubieron principio y se
mesanva las Processiones ynstituidas

enla Yglecia Romana para yn
uocar à Dios. y la aiuda de los
santos que enella son llamados y
rrogados por sus hierarq.ᵒˢ y ordenes
que estan enlos Sielos. y los conside
ra la Piedad Xptiana correspondien
tes àlos Estados en que se biue en
la tierra en Caminados al summo
uien. Y Oracion fue la que hiza à
el santo Senaculo con su santa
Compañia quando se Instituio el
ss.ᵐᵒ Sacramento Del Altar, y
tanuien fue Oracion quando allì
fue al Huerto Gesemani aorar
y rematar la deteminacion Del
Cumplimiento de su santa Pacion

Estacion verdadera fue la que del
mismo Huerto hizo hasta las Cas
de Caifas y Pilatos y por la Calle
Dolorosa hasta el Calvario y los
demas Lugares que en el mundo. La
estacion celeberrima fue la que des
pues de su Resurreccion hizo desde el
Lugar del Cenaculo hasta el Mon
te Olivete o de las Olivas en el dia
de su admirable Assumpcion. Es
tacion fue la que hizieron los Santos
Apostoles con el Cuerpo de la Glo
riosissima Virgen que lo lleva
ron a sepultar al Valle de Josa
phat. y a la misma hizieron quan
do pasados tres Dias bolvieron a
visitar el sepulcro. y asistieron

asu azumpcion santa alos Cielos.
Estacion verdadera fue la que hi
zo la Madre Dolorosa estando em
pie y llorosa junto a la Cruz
enque estava pendiente su amado
Jesus. y su Amma traspavò un
Cuchillo penetrante. Estacion la
que hizo la Magdalena a la Casa
De Simon y al Sepulcro, Estaz^on^
fue laque la s.^ta^ Maria ss.^ma^ hizo
Desde el lugar dla Cruz con
la santa Comp.^a^ que le asistia a
poner el Cuerpo Dl Jesucristo
nuestro bien enel santo Sepul
cro; Despues continuaron las
benditas Marias buscandole para
ungirle. fue estacion tambien:

8- Y contadas las Referidas Evang.ᶜ qᵉ
dio exemplo enla Yglecia santa pᵃ
quesus hixos y fieles lapudiesen y
deuiesen ymitar. yasi luego los
santos Apostoles lo pusieron en
execucion boluiendo Del mismo
Monte Dlas oliuas al Senaculo
donde encomformidad De Espiri
tus y Unidad De animos estu
bieron perseuerando enoracion
aguardando la Venida Del Es
piritu santo, y esta fue laprimᵃ
Evacacion Dlasanta Yglecia Ca
tholica Romana Despues que xpto
nro. señor seausento Del Mundo
yconella se ynstruxo diuso la Regla
yordenacion Dlas Sagradas Evang.ᶜ

Primᵃ. estaᵒⁿ
enlasᵗᵃ Ygᵃ.
Catholica
Despues De
laausenpᵒⁿ
Dexpto. nro
Señor.

aprouadas por los santos P. P.^s desde
elprincipio Del Mundo y Canoni
sadas por nuestro Pontifice summo Sa
cerdote Xpto. nuestro bien, nosolo para
que las frequentasen los xpstianos En
timen y reuerencien sino el mismo
Primero Sacerdote yauida aellas,
como ay mitacion De Xpto. nro. s.^or
y Delos santos Apostoles, y De san
Pedro Apostol De quien es subsesor
haze enmuchos Dias Del año que
ay oracion y lo deue hazer para en
señansa y Dotrina Della Yglecia q.^e
Dios le encomendo como se notara Des
pues:

9_ De san Pedro y san Juan A
postoles selee y es Defee queiban

Despues Del venida Del Espiritu
santto ala Estacion Del templo
De Jerusalen aorar yalli dieron
la Salud Del Man.l ypies aun Para
litico. señal Deque para hauer sa
lud Corporal y Espiritual vesa a
las estaciones y Dlos Demas Apos
toles santtos en sus Vidas se Re
fieren diuersos Milagros obrados
enlos templos donde entrauan a
hazer oracion y dar Gracias a Dios
porlos uenefícios Rescuidos y pedir
los que de nueuo hauian menester. Es
taciones fueron las Dlos santtos a
postoles quando se Repartieron a
predicar p.r el Mundo:

21

No.— Estaciones se hazen por Instituzon forma en q.e se haz.n las estaz.s:
Dll avanta Madre Iglecia Catholi
ca Romana en una Dlos Mane
ras o señalando el Lugar donde
los fieles baian porsi mismos, o com
bocandolos provecional mente p.a
que baian a los Lugares que se se
ñalan para la Estacion. y dlsde
que se da principio a la provecion se
llama Estacion por el fin a que
sriza Dlorar en el Lugar adonde
se en Camina el uiaxe que se hase
en orden y forma Dl Provecion q.e
es yr empost y seguimiento Dlo
tros Havianse quasi siempre en
el dia Dll Domingo. Dl que se puide
entender que por ello quedo el Uso

D que enta dia nonos arrodillamos
enla oracion publica en que vedize
que es en honrra Dla Vezurecion
Dl xpto:

11_. Este acto publico d Velis[on] Lucco
sellama Oracion tomado Dla sacses
Metaphora D la Guerra donde los tacion
Lugares señalados para los Sol
dados donde deuen estar conuisi
lancia y atencion para guardar D
las fortalesas y fronteras y D
tenerlas porque los contrarios no se
las ocupen y asi estan siempre belan
do y en pie porque si estan Dotra
forma o modo no les cause Sueño y
oluido d su obligacion y esto se bé q[do]
se haze alguna Guarda ala persona
Dl Capitan Gral. Dl Exercito q[e]

Veniae et transeamus ad lo taliones Scrimerum Rey C. 14.

alli no se ath dormir vino Velar, y
para escusar descuido en este hecho
los Soldados que no ussfren estar pa
rados se pasean aunque con las Ar
mas en las manos para belar: con
mas atencion estando empie y no
sentados. y en las Garitas de los
Castillos y fortalesas que son Lug.s
de las Vixilancias y Senttinelas
estan empie los Soldados y tocan
atiempos frequentes una Campa
nilla que alli tienen para que cons
te que esttan concuidado Velando. y
en la Yglecia Militante vinieron
las Campanas de dispertadores ẽ
yncitadores de los Soldados Chris
tianos para que acudan alas Di

taciones:

12 Asi la Yglecia Catholica Romana nuestra Madre Señala los Lugares donde los fieles uaian a orar y estar Empie que asi se hall hazer la oracion en Vixilan cias como lo dispuso Sn Leon prie mer Papa deste nombre enla asig nacion Delas temporas Del año y Señaló la Yglecia De San Pedro donde se hiziesen las Vixilias y oracion. pidiendo al Cielo el buen Suseso De los Vienes temporales y frutos De la tierra. y el Soco rró Espiritual para Pelear con tra los Enemigos ynfieles é In uisibles porla yntersecion De los

Santos en sus templos se hallan
y en su ayuda y de los de mas q.e
en la Corte del Cielo estan alcansen
sus Fiestas de mandas y prrogatiuas dan
do Gracias por los beneficios receuidos
y que se deuean y Esperan receuir
y asi siruiendo de ser estas Estaz.
con Risilancias Corporales y aten
cion de sentido se deuen hazer en
pie. y toda a entender la Palabra
Estacion que es estar con el Cuerpo
leuantado de la tierra, sin des Estacion significa el berbo
cansar, y asi se a de estar mientras vantas ... significa estar en pie
durare la oracion de que ay muchos
exemplares y ordenac.s en las ...
Ygl.a Romana, y se nos que hazen
en la deuota oracion del dia de la R
dempcion de Jesuchristo señor nro

y ene sacrificio dela Misa que es
oracion publica, y quando en el se
manda que el Pueblo se Umille. no
es mas que con la Cauesa. y que si se
humillare de Rodillas que luego se
leuanten, y todas las oraciones en
qual qui era oficio se hacen y dizen
estando empie el Sacerdote, y
quando enla Missa se dize orate
fratres que es decir que hagan oraⁿ
para que Dios azepte el sacrificio
que se le ofrece, se leuantan todos
empie, y asi aunque en algunos lu
gares por Particular deuocion de
la tierra q.e en ella se pisa, como en
la Scala s.ta de Roma entonces
pueden los Martires se haze
oracion de Rodillas, es no estar

empie, por que vea la estimacion de
ellos, y por no tocarlos con las Plant.
se toca con las Rodillas. como parte s
Cuerpo que representa mayor humild
y respecto y que con ellos se manifi
esta mejor la Reverencia que se deve
tener a los Lugares Sagrados, y san
13- gre que en ellos se derramo= Confor
me a lo qual todas las Gracias publi
cas. y estaciones se avian de hazer
con la Caveza descubierta. como hijos
delante de su Padre, o como reo de
lante del Juez. segun lo advierte
san Pablo. el besar de Rodillas o
postrados es señal de humildad, con
que se haze la oracion. y no forma de
quese haze la oracion. y no forma de
celia, san Augustin in lib.o de Cu
ra pro mortuis agenda estando em

que se deve hacer las Estaz=

pie enqual quiera Lugar otiempo en
quese celebrase, pues enello sehalla
lo quese ordenó enla Primitiva Yg.a
y loque signifa la Representacion de
la Oracion que es preparacion pa
ra la Guerra Espiritual que enes
te mundo setiene. Disposicion pa
ra la Defensa de la Fee Catholica,
y porello. semanda por sagrada Sere
monia oyr porlo menos el Euan
gelio quesedize enla Missa enpie
si quenosepueda estar asi entoda
ella, opor las partes de Umildad
enlos Pasos quese Representa, de
Reuerencia ala Eleuacion del
Santissimo Sacramento ó porla
flaqueza dela naturaleza que ba de
clinando quanto mas se eszria ia

fin Del Mundo que en nuestras cosas
bemos. y asi Vefieren todos los que es
criuen Del Estado De la Vida Cor
poral que desde el año De 1580- eng.e
por principio Del mes De Agosto sub
cedio aquel Catarro gral. que corrio
por todo el mundo sin Escapar Del
los que nauegauan por la mar y Duro
tres meses continuos, hasta el mes
De octubre siguiente- fue tan grande el
Golpe y quiebra que Resiuio la na
turaleza humana que desfallecio en
mas De la tercera parte De sus fu
erzas naturales para sufrir tra
uaxos y penas Corporales, y asi son
menores las Penitencias y Exerci
mientos y Penalidades que De pre
sente se lleuan, y cada dia conforme
cierto han Deser menos, con que no

Catta Vo ofar Del 1580- y lo que suced e Dixo=

es Maraüilla que en ninguna cosa
aiattantta per feccion, y Muestra de
deuocion. como anttes hauia, y tamuien
es concidexable que enestos tpos. na
ven y crecian los hombres menos
Corpulenttos que los que primero
fueron que casi parecian Gigantes
y las Muxexes mas Delgadas y Pe
ñas que las que fueron sus Abuelas
y ottee vedeue oxessinar umpxiui lexio
de quelas muxexes svan y govan
quees oyx spiva venttadas en toda
la Maior partte dellas aun que es
ten sanas y buenas pidiendo y de
uiendo esttar empie o de Rodillas
en tos tpos. que el sacrificio santo
pide esta forma = Y de ninguna cosa
secura menos. y tomando el Agua

Reprehen
cion delas
muxexes
q̃ se log e
hazen
o sienda
spiva
y lo que
deuen hazer

bendita con Guantes comfesando
y comulgando con ellos, pasando sin
vesar encovas Escusadas, y despues
de todo esto quando se quitan
dicen que o sueven sin hauer que o fue
ser, porque no a pesado. sino para la
do, cosa Indigna de Gente Xpriana
que conoce a Dios, y sabe bien lo de
uen a aquel Respecto, y Venerencia
que se le deue, y el buen exemplo, y
deuocion exterior que se deue mos
trar en los Lugares santos, y
templos consagrados a Dios, y en
Memoria de sus santos y bien
auenturados:

14. Y pues este Memorial Venetenra
procurado bien sera hacerla en zelosis
los barones de el descuido y sentidas modalos hombres

muertos que tienen enlas Maiores
desus obligaciones biniendo alos tem
plos (comodixe) por cumplimiento, y
cuidados De que bienen a ellos a N
conocer y a adorar a Dios y ofreser
le sus Botos y oraciones pidiendole
perdon Desus Culpas, y Remicion
Desus Penas Remedio Desus necesi
dades, Reparo Desus tribulacio
nes pasiencia ensus Angustias
y consuelo ensus Dolores que qual
quiera destas cosas les auia De
abiuar el Sentido y leuantar
su cuidado y todo es mui al contrario
como lo Denotan ensus hechos en
trando enlas Yglesias como en lu
gares profanos o profanando los
ellos con sus tratos y conuersazion

haziendo oracion conuna Rodilla
puesta enel suelo con cuidado de
que no se cosa con ella Polvo oyendo
Missa dla mismma Manera ha
blando, conversando, y Diuirti
endo los sentidos acosas yndecidas
y escandalosas sin attencion ni devo
cion alguna conque se vea que su
benida atales Lugares no es la
que la santa Ygª Catholica nra
Madre pretende de sus hixos
sus fieles antes manifiestan en
todo lo contrario, y lo que peor es
que para Recivir los Sacramtos
santos de la confesion, y Co
munion se ponen dla mismma
forma de que ellos no tienen la
Culpa, sino los Ministros Eclesi
asticos que por Respectos humanos

sean los que fueren los Dissimulan

y pasan con ellos, estando para Re

pararlo. El exemplo de xpto. nro

señor que hecho del templo a los

que lo profanauan de quietto dos da

ran Buenta, y uiendo de que con

una rrodilla puesta en a tierra

se ponian à Comulgar y Reseuir el

ss.mo Sacramento cosa tan Indig

na del Respecto que á Dios y a los

Diuinos Sacramentos se deue, y

la deuen Reprehender en ellos, como

paganismo y fee muerta, y como

burla que de los santos Sacram.to

se haze, y que Representan en e

lla el Escarnio que los Soldado

de Pilatto hizieron del nro. Re

demptor. como lo Refiere san

Matteo enel Euangelio. diziendo
que con vna sola Rodilla puesta en
tierra le adorauan y dezian Dios
te salue Rey de los Judios, bease
pues en que se Diferencian los fie
les que hazen lo mismo, y que exem
plo dan con ello. para que con sus õ
bras exteriores muestren su fee
crean que es lo mas conforme à Se
remonia santta y menos escan
dalosa. hagan las Oraciones em
pie en los templos quando fuere
forsosso humillarse con el Respto
que deuen y alcanzaran la Salud
Espiritual que pretenden. como
se dize el Euangelio de san Lucas Capº 18.
que el publicano estando em pie pe
dia. a Dios perdon de sus pecados. &
santta Maria Magna que se puso

empie Dla anta Dl xpto. nuestro S.or
pidiendo Remicion Dsus Culpas:
15- Dsto
se puede tanuien Colegir y aduer
tir connotta particular que sienlas
oraciones. y estaciones. qe hazemos
noconseguimos los efectos Dn.ros
Deseos. y execucion Dl nuestra Vo
luntad. no es el Defecto Dello
Dparte Dl Dios. que siempre esta
dispuesto para hazernos bien. y
usar Miserecordia con nosotros, y
henchir lamedida Dl nro Corazon
sino Dparte nuestra, por quecomo
el mismo Dixo porsu Apostol S.r
tiago: no le pedimos bien algunas
beses porser lo quepedimos contra
rio anuestras Conueniencias y
bien Espiritual nuestro, otras

2

neses- y lo mas comun y es cierto es
porq.e no pedimos con simplicidad de
Corazon- y Limpiesa de nuestras con
siencias pues lo prral. que emos de
tener y lleuar alas oraciones, y lo
taciones que bamos à hazer. que con
ella emos de manifestar nuestra
nesesidad y Flaqueza de nuestras Pe
ticiones, mas al contrario es lo que ha
zemos de lo que deuemos hazer p.a
nuestro bien. que no solo lo dexam.s
adelantar. sino lo contrariamos
y oponemos nuestro hecho al Remedio
de nuestro menester. lo qual nos Causa
el Daño que deuemos euitar Diz
poniendonos bien para conseguir el
fruto dela Peticion enla Oracion
y llamar a Dios e ymplorar el Di
uino socorro pues no se compadese pedir

responder:

16— En que es de advertir que en la santa Ciudad de Roma donde se deve preveenir (y se diga algo dello que a quedado el uso antiguo de las estaciones se acostumbra en ciertos Dias y Lugares insignes hazer demos traccion al Pueblo de las santas Reliquias mas celebres que en ella ay a que el Pueblo aviste estando todos en pie y levantado muy fuertes boces dizen Christe misericordia; y con solas estas Palabras muchas beces Repetidas ymploran la ayuda de Dios y de sus santos y alli se les representan. no paresce compatible que no es tando el Corazon dispuesto y la Consciencia limpia. puede ni deve corres ponder del efecto de aquella aclama

macion ayuda tan eficas del deseo
del Alma no haviendo enella dis
posicion devida para que acuda la
Misericordia de Dios como se pide
y esta es la Verdadera ycierta Ra
zon de no conseguir el efecto de
la Oracion - y la que porel contrario
seria poderosa para obligar à Dios
a oyr nuestras demandas y conse
guir el fin dellas y Librarnos de
tribulacion=

17- Y es mui cierta seguridad
yconfianza laque devemos tener
de que nuestra Oracion sera azepta
de la Mag.d de Dios como hecha en
Gracia viva. yquenos comprehenda
enella la Maldicion. o destraccion
de que nuestra oracion se haga em
pecado - y que es cierto. que semexante

oracion no es oyda ni por ella se da lo
que se pide. porque algunas veses a
iuda para algunas cosas tempora
les. y para salir mas presto del mal
y asi se a de procurar y siempre a
las Oraz.s con buena Disposicion
y en gracia de Dios. por lo menos
con confes.on y verdadero Dolor de ha
ser ofendido a la Diuina Mag.d y
proposito de la enmienda y sati
facion en orden a la confecion sa
cramental. pues es como quien ba
a hablar a pedir Mercedes al Rey,
que es cierto no yra menos que mui
limpio. quanto pudiere y pueda, y
nada as que no vo ni que con ella pueda
causar emfado ni mal olor al Rey
temporal quanto y mas al Rey
eterno y Celestial de quien depen

todo nuestro bien Espiritual y tem
poral y viesto no se entiende ni dis
pone bien, en cuanto trauasan los pies
en la Ida y el ventido Corporal en
la Estacion y oracion vino ba prepa
rado el Corazon, y estaua en Dispues
to. y quando con decida Disposicion
no ay que temer. vino y r y quedar
con confianza De que todo lo que se
pidiere se alcanzara. para que si es
Justo y honesto el que lo se dar y
conzeder lo Justificara y a Justara
a nuestro maior bien.

Beaseme pues confor
18— me a lo dicho como vestra, y como sedeus
obrar. y como estando el Corazon Jus
tificado suple Dios la falta q.e en las
fuerzas humanas puede hauer y
quando porque ellas faltan falta
el socorro de su Diuina Clemen
cia. y asi se le Veuelo a aquel santo

Exemplo p.ª lo dho con lo q.e subcedio a un santo hermitaño=

hermitaño Pedro de Osoro que sentia
mucho sus flaquesas Corporales que le sub
cedian en la oracion y le consolo el señor
preguntandole que si le aconteciese q.e
estando subido en un Cauallo sin
peligro no lo pudiese Lanzar leltamar (?)
se el emperador y estando hablando
con el Relincharse el Cauallo o tirar
se una cos no picandole el ni dandole o
cacion de suparte que culpa se le
ymputaria del Relincho de su Ca
uallo o de la Cos, a que rresspondio q.e
hecho sin boluntad suia no se le podia
ymputar: a mal; asi le dixo el señor
hago io con mis Siervos quando en e
llos no ay culpa en los descuidos de
la Umanidad teniendo ellos conmigo
unido su Corazon. con que el santo
baron se consolo y animo=

19-

El primero

Estaciˢ y oraˢ en Roma q.do tubieron principio

viendo Pontifice que ynstituio o distri
buio las Estaciones en Roma avien
Yglecias Particulares como enprove
ciones que ynstituio fue San Gregorio
primero llamado el Grande que ha
uiendo subcedido en su tpo. ynfortu
nios de Pestes y malos temporales pa
aplicar la yra de Dios y mouer al
pueblo apenitencia ynstituio prove
ciones de Letanias señalo Yglecias
y Dias de Estaciones en que se acudie
se a pedir. a Dios su Misericordia. y
perdon de las Culpas, Y asi quando
para en adelantte Introduxo este
buen. Uso. y para aumentar mas
la deuocion se an concedido yndulgˢ
y Jubileos y perdones de Culpas
y Penas a los que acudieren a las
Estaciones que estan señaladas

como se vera en el Misal Romano
y en las Copias de la Bulla de la Sta
Cruzada que se conzede encada año pa
ra España y en todos los Reynos su
jetos ala Cona de ellos. Es de notar
una cosa por mui particular que
con ser enla santta Ciudad de Roma
tan frequentes y cotidianas las es
taciones, tiene puesto Dios nuestro
señor enel Pueblo de ella tantta
Reuerencia y frequencia y deuocion
como sino ubiera ni ubiere enel dia
presente ni huuiese de hauer en
el siguientte otra alguna Indulu
gencia ni mas que la presente qe
pone admiracion y Causa confucion
para los qe fuera de Roma tienen
las mismas Indulugencias y es

taciones. y no las Estiman y fre
quentan. ni tienen en la debida
beneracion que se deuen=

20- Y es en tanto
grado la que en Roma se tiene que
las Mugeres Romanas ban ellas
con notable modestia. y acontecio
en el tpo. del Papa Pio 5.º de santa
Memoria que entrando una mugʳ
en Roma en la Yglecia de san Pa
blo en la Capilla de santa Brigida
a visitar aquel lugar santo un
Español que alli estaua, le tirò
un pellisco en un brazo. y la mugʳ
Romana escandalisada de la In
rreuerencia al lugar y ndulso
desta santo al ri el Chapin qᵉ
lleuaua, y conlo delgado de el que
lo era mucho de madera de Alamo

Caso particular en Roma en tpo. de Pio 5.º por la Reuerencia qᵉ se deue a los lugʳ. santos:

le Corrò la Cara. y temerosa Del
Caso se fue a los Pies Del Papa. y le dio
quenta Del Caso. y la consolò. y alabò
el hecho y zelo De deuocion que avia
y havia mostrado y le aseguró su
honor:

21 Otra cosa Digna De saverse y
De notar es que con ser el Pontifize
Romano Dueño y señor De las Es
taciones. y que selas podia aplicar a
si mesmo en qual quiera ocacion De
satisfacion el mismo en persona
va a las Estaciones. y a ganar las
Indulugencias como qual quiera
particular. y asi se ve en la Es
tacion que haze a la Yg.a De santa
sauina el Miercoles llamado
De Zeniza va en publico acompa
ñamiento Desde la Yg.a De san

Pedro donde sea hecho el offiçio Deldia
ala Yglesia Dela Estacion. y eldia
Dela Anumpciacion o encarnacion
Del señor al Conuento Dela Miner
ua Del orden De Predicadores con
Mag.d muy grande. y ostentacion
Pontifical, y los Viernes que son Del
mes De Marzo que es estacion en el
templo Desan Pedro, baxa Desde lo
alto De su Palacio ap.co donde hauita
a hacer Estacion al templo y lu
gar Del sepulcro y confecion Des.n
Pedro donde esta por un Espacio De
tiempo. y en el Dizcurso Del año
como es su Voluntad Visita los
Lugares santos en forma Estacion
en especial la Escala santa que
estaua en Jerusalen por donde x
sopto. nro señor Despues Dasotado

y coronado de Espinas subio por mandado del Presidente ponçio Pilatto pª que los Judios leui esen desfigurado y estan en ella señales de Sangre que Jesucristto nuestro señor derramò. y de la Casa de Pilatto que sue en Jerusalen traxo a Roma, y esta puesta Juntto ala Ygª. de Sn Juan de Letran con mui gran orna tto. y alli estacion el Domingo de Ramos que es cosa Digna de ver. y el santto Papa sixtto Sto. renouo la antigua Costumbre que en la sta. Ygleçia Romana hauia de yr todos los Domingos y fiestas del año a selebrar alas Yglecias de los santtos Missa pontti fical con todo el Pueblo. y en especial desde el Domingo primero de Adbientto. y

festiuidades celebres como manifi
esta el Missal Romano:

22- La tradicion
estas Estaciones y Vixilias que
enella se hazen es de tanta autoridad
y ueneracion enla santa Yg.a de Ro
ma que se hazian estando en pie que
aunque a nuestros tiempos a llega
do alguna se mesanva de ellas. y
aun bemos que algunos hombres
y Mugeres por Penitencia y de
uocion el dia del Jueves santo des
pues y luego que esta puesto Xpto
nuestro señor enel sepulcro enla
Vmanidad. y Diuinidad enla hostia
consagrada seponen ellos empie a
orar y a acompañar aeu señor al
gunos Armados como Soldados q.e
nouisiamente que significar la guarda

Estar el dia del Jueves santo y de uocion de al gunas que las hazen en pie y Ar mados como Soldados:

q.e los Judios pusieron al Sepulcro co
mo comun mente se entiende, vino
tambien la forma dstacion Visoria
y attencion dl Guerra, y Milicia
Romana en la forma Dlorar estan
do empie. Y esto es consiguiente con
que estan asimismo Muxeres, las
quales enlo Corporal no pueden signi
ficar forma Dl Soldadesca Dl guar
da. aunque enlo Espiritual, lo
puedaser, pues la Vida Dl hombre
y Dla Muxer es Milicia, ô Guerra
enla Tierra, y enlos Coros Regula
res donde se cantan las oras con
algun cuidado se dizen empie, por lo
menos alternada mente. como
se cantan. los Salmos, esta la una
parte Dl Coro empie: Y las oras
Dnuestra S.ra simples y Solemnes

secantan empie. y quando esta el
Santissimo Sacramento Descubi
erto, como en officios los mas prinsi
pales que enla Yglecia se celebran
se guarda el Rigor de la Seremo
nia dela Verdadera estacion:
Tambien
23- por que estamos enel dia grande del
señor; es de aduertir la deuocion con
que se have la Estacion del señor
cro de Xpto. nuestro bien enel dia se
ferido del Jueves santo Visitando
los Monumentos de las Yglecias con
tanta frequencia, y algunas perso
nas de Bottas que son ponerse con
mayor afecto. y fueron señalan
numero determinado de Yglecie
cias havta llegar a 33- en espe
moria de los años que Xpto. nue

Señor conuersó con los hombres enel
mundo. y por eso hazen maior ventai
miento enestas pasos quedan D
sus S.ma Pacion y muerte, y muchos
haven esta Deuocion y la empiesan
sin comer cosa alguna, y no fal
ta quien prosigue el aiuno por los
dos Dias siguientes, hasta oyr q.e
enla Yglecia Catedral se haze se
ñal D Sauado santo D la oraã
D la Resurrecion, algunos llaman
este ayuno D la Soledad D la
Madre D Dios. y hallan consue
lo y esfuerzo admirable (que avi
es mas que ymitable) eneste aiuno:
Y es cierto que Dios pone entodos su
todos Criaturas puras quecon a
mor y Caridad perfecta lesiruen

conocen, y les sean agradar:

Sevilla excede á toda España en las estaciones.

§. 3.

24- Haviendo llegado a escrivir loque conviene saver de quelas Relisio sas Estaciones que la santa Iglesia Catholica Romana tiene dispuestas, ordenado, creido, y puesto en devocion es Justo advertir. que en nuestra Ciudad de Sevilla Plaza Univers.l del mundo donde todas las Na ciones que enel Orbe tienen aver minar, y llevar no solo haveres temporales de Riquezas, de Sedas, Texlas, Plata, Oro, y Mercaderias y frutos de la tierra, como Imperio y lugar el mas Rico y poderoso por vicioso, y abundante que se conose en

alos solos de la Sevilla q.e todo lo que an menester lo para p.a la p.ta de la Calle:

Europa. y quedando quanto es nesesario
para la vida humana sobra, en ella, y
de manera abunda que sin nesesidad de
buscarlo ello mismo busca à quien lo
quiera Govar, sino tambien los Bi
enes Espirituales de buen exemplo
Devocion y santidad, y aun dizen los
Estrangeros que Sevilla dentro
de su mismo nonbre y en las letras
de el estan sus Grandezas. Sevilla.
y que la letra primera que es S.
quiere desir Santa que competen
te por Religiosa como lo demuestra
el numero de Yglesias Seculares
y Regulares de Religiosas, y son
las de Diversos Institutos, como
en alabanza de Dios continuas
y perpetuas subcediendo unas a otras
y devota como en tan varios Lugares

Secundum nomem tu us Itala usque Psal m. 47.

Grandezas de Sevilla en las Letras de su nombre.

Sagrados y Deuotos de Ymagenes de deuocion, y tantas fiestas Solem nes como enella se celebran enel discurso del año. a los santos y piadosas portan copiosas Limosnas para Casamientos de Donzellas q̃e de todas las partes del Mundo bie nen a buscarlas en Seuilla, para redempciones de Cautibos, è Difi cacion de templos è Igˢᵃˢ y susten to de Pobres naturales de la Pro uincia, y Estranjeros, tantas Cofradias, Congregaciones, herman dades Instituidas par nuestra y propagacion dela fee Catholica tan llena de Indulgencias publicas, y perdones, tantas y tan publicas Oraciones que no se sabe

de Ciudad alguna. que Dias de
Semana santa los Selebren con
tan notables muestras de deuocion
y con tanto numero de Penittentes
y dizip linas. que computado el nu
mero de Cofrad.s que las exercitan
passan de quatro mil hombres los q.e
se diziplinan y hazen Penitencia
en ellas:-

En la Semana s.ta pas.n de 40- las personas que se dizip linan

25- Y aunque las demas Letras
hazen otras Deuociones que ninguna
dexa de tener su Particular Gran
deza; ninguna Campea mas que
la primera. pues demas de lo dho
se llega la grande frequencia, y c
so de los Sacramentos. y el Copioso
exercitto de la Milicia Clerical
secular y Regular de tantos Cle
rigos y Relixiosos que es ciertta

Numero Dl Clero se cular y re Vigular pag. D 20= Luenita que pavan Dl dos mil en nu
mero contando Luztas Exterior. y lo
mismo sedeue Creer Dl ynterior. con
que sustentan la firmeza Dlla fee
con ynfinito numero Dl Sermo
nes y Platicas Espirituales don
de publican la Piedad y deuocion
Dllas santas Estaciones. y es aue
riguada Verdad que para gozar de
Reparo q.e a
ve en la se
lebra.n Dla
Semana S.ta
en Sevilla= una Quaresma y selebridad Dl
oficios Dl la Semana santa se
puede uenir á Sevilla Dtoda la
Cristiandad. porque asi como enlo
temporal noay en Sevilla cosa po
ca asi enlo Espiritual noay cosa
alguna que no sea Grande y D
marauillas. yaunque la Cala
midad Dlos tpos. pudiera hauer
traido y Causado menos caso Dllas

cosas N.S. exidas como lo a hecho en
lotemporal escierto quenunca con
mas veneracion enel tiempo presente
se aumenta ladeuocion. y el seruicio
del Culto Diuino y Piedad Xptiana,
y alas entre si por algo se aflixe con
sentimiento es deuer que quando
lluue enla semana santa no pu
ede ser salir alapublica y gran
diosa demostracion dla Re
uerencia y estimacion que delas
otras deuotas deuen hazer. y asi
quiere la Mag.d Diuina que aun
que los trauaxos y tribulaciones en
lotemporal Crescan y padescan con
yntolerables, enlo Espiritual se
tenga consuelo yaliuio tal que con
el se puedan sufrir y pasar:

El Hld.o Alcalde maior Gordillo escriuio esto ep.l antes del año d1644 que murio y pondera lo miserio de los tpos que no obstante es Grande la Deuocion de los Vecinos al Culto Diuino, y si bien la Calamidad es de tpos y lo que a crecido la p.d de los Vecinos en el adorno y fabrica de los templos en tpo. de tantas Guerras Miserias y trauaxos lo pondera con mas razon

Ses asi cierta

Verdad que el Culto y Reverencia Devida
ala divina Mag.d enel Sacramento del
Altar esta en Sevilla con muchas ben
tajas mas que en alguna Ciudad dela
Cristiandad; pues de mas dela Selebre
provecion que se haze eneldia del
Corpus xpti. llamado eldia del señor
entodas las Yglecias y Monasterios de
Sevilla se selebran Diversas fiestas de
lla dentro dela octava, y en especial en
la santa Yglecia Catedral poniendo en ella
con Lustre y adorno del Altar, demas orna
namentos, Joias, Luzes, y Misa Solenne
cada dia, con Sermon de los mexores Pre
dicadores del Mundo, frequencia del
Pueblo, Musica de ynstrumentos, y Som
yrreniques de Campanas que asu tpo. y
ora se tocan. y rresponden todas las de
la Ciudad, cada dia del octava sin ynter
micion y enel Discurso del año enel

Al nº de este Memorial al ... go dela de uocion Cu xiosa

Domingo tercero de cada mes con grandi
sima Solennidad, en todas las Yg.as Pa
rroquiales de la Ciudad. y en otros Dias si
en Sevilla, asimismo tanto numero
de Oraciones publicas, y devociones q.e
se continuan por el Pueblo della de
tiempo ynmemorial. y por la Relacion
dellas verera, y a ser estimacion, Cui
dado V.excelencia y confianza de selo con
que se sevieran, que porser algunas de
perpetua memoria. y Dignas della, y
que el Pueblo de Sevilla se precie, y Jacta
con Gloriosa Gloria y Jactancia de
que en ella esçede a todos los demas Pue
blos de la Provincia y procura su conti
nuacion, y frequencia que dellas se di
ra quales son. a la primera letra del
nombre de Sevilla. corresponden las
demas en su grandeza. que son Virtuosa

Ilustre Leal Liueral Amorosa que porque ymitan mas el Estado secular que el Relisioso no se acomodan al yntento deste Memorial:

Forma dela asistencia y atencion que los fieles an de tener en el Oficio Diuino y Sacrificio dela Missa

§. 4.

27. Siendo como es cierto que los Oficios Diuinos, son oraciones y Deuociones que se hazen en los Lugares publicos y Sagrados a que asisten y cuando los fieles se deue considerar en ellos, que a de yr conforme importa la Relisiosa y atencion competente a lo que significan y representan y que no se ha de estar en ellos con descuido y olvidos de lo que representan:

Los ōficios

28- Diuinas son alabanzas Diuinas que
la Yglecia Catholica tiene Instituidas
como cosa lamas nesesaria para el bien
sin particular, y comun y publico se
presentadas enlas siete oras Del Dia
De que nunca hade faltar laoracion ha
siendola sin ynterrmicion Dellante
Delos o.bs De Dios, cuio hixo es supuebio
y estando ensu presencia Del modo qe
Dlaestacion se hecho. Laprimera ora
sellama Maitines que seprincipia Desde Maiti
lamedia noche enadellante y seprosigue
enella hasta el principio Del Dia en
que se significa el conosimiento que
sedeuedar á Dios nro. señor, y Delos
beneficios que Desu Diuina mano se
Resiuen. para lo qual los fieles son con
uidados e ynstruidos enlos Salmos &c.

historias santas. y Euangelios que ene
llos secantan y dizen:

29- La segunda ora de
Laudes sifinica las Gracias. yalauanzas Laud.s
que deuen ser Dadas à Dios porel Re
ciuio delos Vienes. y Dones que de su
mano sean Resciuido: Y asi seda prin
cipio aellas conel cantico De tedeum La
udamos que es desir anuestro señor.
(aqui enia conosemos) yalauamos y
confesamos porlos Veneficios que con
su liueral mano nos ha hecho. yasi to
dos los Salmos que enesta ora sedizen
son de alauansa:

30- La tercera hora enorado Prima
yaeldia sellama de Prima enque se
pide à Dios buena entrada enlasotras
delsus exercicio. yquenos libre de Pecar
yofenderle, yencamine nuestras acc.s

anuestro fin y las enderese asu Gloria,
honrra y servicio conforme alos Manda
mientos desu Ley, y que para ello nos
mire con ojos de Misericordia. y porque
del buen principio dedia se siga buen
fin para entrar enla noche que se le
sigue, y para alcanzarlo, se dizen los
himnos. Salmos y oraciones que la Yg.a
santa Dispone:

31- La quarta ora, es la que se
tercia ynititula de tercia en que se Represen
ta la Venida del Espiritu santo q.
enella la Resivio la santa Madre Yg.a
en los Apostoles Juntos, y a si se
pide al mismo Dios, y santo Espiri
tu Inflame los Corazones de los
fieles para que con la Caridad Divina
cumplan mejor la Ley y preseptos q.e
enel Bap.mo Resivieron. y a esta yn

tentto ve en Caminan los Canticos y

bexsos que enesta oxa dizen enlostem

plos=

32- Sexta — Laquinta hoxa es la Sexta llã

mada asi poxvex enmedio Ddia qdo

veselebra que considexado eldia ensu

Nonnidus decim sunt hore dies ē luno dē iaen Cari nationes cuentables de 25 dē Marzo= — vex perfecto que es de 12 oxas enel

equinocio Marzal quando elaño se

empiesa a contax. enel Pide à Dios nu

estra Madre la Yglª Santa Catholica

Romana que temple nuestros defectos

ynosde Salud, y quietud Espiritual

ytemporal, para queconella perfecta

mente, sexsuexemos ensu Sexuicio

el Curzo yxestto de Vida: yesto se

Representta en los psalmos Versos yora

ciones que enella sedizen:

La sexta oxa

33- Nona — es de Nona. enla qual celebra tres

horas despues de medio dia que es alas nu
eue oras corrientes de quando empeso
el dia, en que los fieles piden asu criador bu
ena tarde de el dia que gozan para q[e] en ella
perseueren en su seruicio. y para ello le
representan el lleuudo conosimiento q[e]
de su rey santa tienen. y asi lo signifi
can en los himnos, y Cantos que en es
ta ora dizen:

34 Visperas — La zeptima tiene nombre de
Visperas que se se lebra algo despues de
la ora de Nona en tiempo bario, con
forme en el tiempo del Clima se per
mite, es hora maior tan solemne como
los Maitinez, en ella la santa Madre
Yglesia Catholica Romana propone
a Dios en sus fieles Cantos de las Gran
dezas que ha rrecevido de su mano,
y confiesa su mani ficiencia, y Miseric[a]

conque se halla obligada aun perpetuo re
conosimiento. y pide perseuerancia en
sus obras perfectas, y la deuida retri
bucion por ellas. y esto simifican los
psalmos, y himn.s y oraciones que en es
ta ora se cantan:

La octaua hora es de
35- Complet Complettas en que se representa el
cumplimiento Del Dia Dado para obr.r
en el: en que se pide a Dios el sosiego y
reposo Dla noche. y que aparte todas
las y lusiones Dlos Espiritus mali
nos. y sueños de seuatinos. y que re
prima y encarsele an..o. enemigo p.r
que no nos ofenda, y asi se suplica con
los psalmos, versos, y himnos, y ora
ciones. que en esta ora se dizen:

36- Todas estas
oras que berdadera mente son Estacion.s

yoraciones yestaciones publicas. comfor
me lo que el nombre. Oracion, signifi
ca que es acto exterior de Relig.on
con devocion. Celo, yreconocimiento
devido à Dios, yoracion que es èlevaon
de Alma asu Criador. por que asimis
mo cada una destas seas viene partícu
lar contemplacion dela Pacion de
Xpto. ntro. señor, ydenuestra Redempn
yes error desir lo contrario:

1a Enlos Maitines se considera lapazon
deXpto. enel huerto:

2a Enlas Laudes. como fue llevado an
te Anas, y Caifas. y delas femado:

3a Enlaprima quando fue llevado an
te elpresidente Pilatos:

4a En Latercia quando Clamaron los
Judios pidiendo lecruzificasen:

5 Enlasesta quando fue Clavado yle

bantado en Cruz:

6 Enla Nona quando encomendo asu eterno Padre el Alma:

7 Enlas Visperas quando puesto enlos brasos de Maria ss.ma su Madre havia antes sido desclavado de la Cruz:

8 Enlas completas quando fue puesto en el Sepulcro por manos de Jph y Nicodemus=

Yaunque comun mente se dize que son siete las oras Canonicas por que se dizen juntos los Maitines y Laudes, y es conforme al uso mas comun y se venido dela Yglecia. no obstante por la Diversidad del tiempo en q se selebran se hazen oras Distintas y en algunas Yglecias y Relisiones se selebran endiversas oras, y asi en el numero se multiplica, y aunque como se ha referido de los Coros se

gulares, siempre esta launa parte del
empie mientras elotro Coro Vessa un
Vaso, es el Ynvestin que desde la pal
tera del Anas hasta el fin de cada uno
cantan todos empie el Cantico de
Benedictus Magnificat, y Nunc di
mittis, emparticular, porque son de
uang.o alguna parte que enellos se
refiere. todos selevantan empie, por
cuia defensa pelea la dig.a atencion
y preparacion que esto signifca ponerse
empie. y asi enaquella elevacion
se representa ladisposicion de la
Milicia xpatiana. y quando sedize
laoracion solemne selevantan en
alto las Luces ô Ciriales para signi
ficarla elevacion del entendimiento
quehase â Dios enella:

37- La misma que significa a quel Sacri Aliva
ficio Cruento que Xpto. Señor nuestro
hizo a su eterno Padre enel Al
tar sacrosanto dla Cruz por Remi
cion y redempcion detodos los pecados
del mundo. y lo azeptò, y lo haze agra
dable; tiene dos partes, una de Cere
monias que mira al Sacrificio que en
ella se representa: otra de Oracion
enque se pide à Dios pormedio del
Sacrificio loquese desea enquanto
alas Ceremonias Del Sacrificio
tiene dos humillaciones y adoraz
ciones al Cuerpo. y Sangre de Xpto
nuestro señor, q̃ enella se contiene. y
enque se conose su Divino ser. pa
ra la ynttroducion de esto, se hazen
las Ceremonias santas. y confecion

bocal enel Principio de la Activa q.e
siendo como es acto exterior de V
mildad, se hade hazer hincandose de
rrodillas. y con llevar la Yndignidad
de asistir al officio de tan grande Dig.d
y escelencia:

38- Luego al principio se dizen los Psalmos señalados enel Missal por la santa Madre Yglecia Romana q.e son mas a proposito para la necesidad Ptemencias, y exemplo. a cuio fin se se ê ôra la Missa, Luego dizen los Kiri es que es suplicacion ô ymploracion de la Missericord.a que se pide â Dios luego la Gloria. rrecomendandolo en ella; y Despues de lla laoracion, y si es tpo. de Umillacion. aflicion Corpo ral. y Espiritual. como enalgunos

tiempos se suele representar se havi
sa al Pueblo que haga humillacion

Es esta forma de representar se tiene entre los Griegos

y que luego se levanten a orar. y estan
asi mientras se dize la oracion, y todo lo
referido despues de la confesion
empie. porque todos son actos de oracion
y despues que se dize la Epistola se per
mite sentar que es meditar, y asi es
estilo: El Evangelio se a de oyr en
Pie que es parte prãl que pide atencion
y por eso se dize la Salutacion de
Dominus vobiscum, o el Señor sea con
vosotros para llamarlos à que es
ten atentos y el Credo como dependi
ente del se a de oyr empie. y Indi
narse al Misterio de la Encarna
cion que se refieren despues de la
Muerte y pacion de Xpto. nuestro

Señor por Reuerencia, y luego ieuantarse hasta el Punto que se dize orate, fratre que es dezir quando ai en dar alaoracion portodo lo que dize el Prefacio, y los santos, que son aclamaciones. de Alauanzas à Dios, el tpo. de Alzar el Cuerpo de xpto nuestro señor, y el Caliz de su precios̃a Sangre. se han de Vmillar para adorarlos. y asi se deuen perseuerar enaquella humillacion, hasta hauerse consumido el Sacrificio. con silencio y deuocion, que aunque ay enestemedio tiempo algunas oraz.s son postulaciones del Sacerdote en nre de Jesucristo, y solo conuida aellas, a orar mental mente. y considerar el Misterio que enestte santo Sacrifi.o

serre presenta ya que el Pueblo envu
atencion consider que porel se celebra
y ofrece aquel santo sacrificio que en
la Comunion Del Sacerdote se perficiona
a que se sigue el agradecimiento de Gracias
por ello Deuidas que se contiene en la
Vltima oracion. a que el Pueblo ha de
estar empie por ser acto Deloracion pral
y reconosimiento Deuido à Dios, Lue
go se sigue la uendicion que el Sacerdote
da al Pueblo. que es àcto Deobediencia
y humillacion. y con ella se haze Re
ceuir, y antigua mente se Vsaua
que todos los que oyan Misa besauan
la Mano al Sacerdote, y no parecia mal
este buen exemplo:

Quando se dize el eug.o en la Misa que el Rey oye saca un poco de la Espada que tiene Ceñida en señal de que esta pre parado p.a defenderlo=

39- En las partes Dela
Misa que se permite estar sentado
y mediante hauiendo en que como se

have enlos Coros delas Yglesias al tpõ.
delas Misas Solemnes, yno haviendo
como nolas ay sepuede estar empie. pu
estando elofertorio y demas actos de
la Misa. tienen oracion y deprecacion
aques edeue atender, y todo loque esto
le falta es Irreuerencia, Especial
mente enlas Mugeres que estando
eltpõ dela Misa Regularmente sin
necesidad estan Sentadas. y el que
oye Misa deue pensar que esta en
el Cielo. pues esta enla presencia
de Dios que es el maior bien dela
bien auenturanza, y asi es ynex
cusable la Culpa quese haze en
no estar con atencion y deuocion
quando se oye la Misa:

Da principio este Recuer
do y Memorial dela
Religiosa deuocion que

en la Insigne Ciudad
de Seuilla ay con la
Visita de las nueve
Cavas o ig.^as parti
culares d la Ciu.^d
entre las dem.^s
en onrra d la
Virgen M.^a
xia nra
Señora

Que bulgar mente se dize y
llama andar las nueve ig.^s
ō Cavas en los Dias d las
fiestas p.^les de publica se
lebridad:

§. 5.

40— Cierto es que la deuocion que a la
Virgen ss.^ma nuestra señora con
ceuida sin pecado original, es Vni
uersal en toda la Redondez del
mundo. y que ay muchas Prouin
cias Ciudad.^s y Pueblos numerosos

queprετenden y quieren al varve
conellas. pretendiendo q.e a ellas so
las veles deve esta alavanςa y ser
uicio particular queporel deue ser
desolas ellas la publicacion. esto pu
blica, la Provincia. de Cathaluña
porel preciaso santuario. y Cueva de
Monzarrate quetiene en sus ter
minos; Esto y mucho mas la Ciudad
de Zaragoςa por aquel primer tem
plo dedicado a la Virgen ss.ma que
se halla enella. Esto la Villa de
Madrid porel celebre tauernaculo
é Ymagen de Atocha Ysepudieran
referir otras no menos particu
lares ynumeros que se atribuien los
que se aprecian y estiman por si
mismos esta Gran s.ra por alguna fa
bor Glorioso que enellos ay.

44 Y por el discurso deste Memor [1]

reuera que no es ynferior la Ciud

de Seuilla. ni donde menos prodixios

de deuocion ala Virxen SS.ma ay, pdr

beasse del f.o 133 en las adiccion f.o 150 b.ta que continuadas las ocaciones en q.e

a mostrado su piadosa a ficion, no so

lo a tomado exemplo ō o Cacion de

otros Lugares, antes la a dado mui

grande a que la deuan ymitar, ha

llandose por Memorias antiguas

la grande selebridad. y Concursos de los

Pueblos. con que en tiempos antte

riores se festexaua el dia de la

asumpcion de la S.ra titulo de su

Yglesia Catedral. que aunque este

es comun aotras Yglesias Catedra

les de España, toledo, y Granada A

bila, y Segouia, en Seuilla Campe

aua mas de manera que conuence

mo es y auido siempre tan popu losa

yauasteuida seprepararaua para se
messante dia Demuchomas encuodo
lonecesario. para la muchedumbre
Dl Gente, forastera queconcurria a
la fiesta pral. que por nombre gran
diosa sellamaua la fiesta Dlas: [ra]

42 Esta
concurrencia popular entan auen
tajado numero dio ocasion anuestros
Maiores. adisponer y trazar un
lugar yexemplo tan capas como se
muestra enla Ygl.a tan notable en
su edificio como es la quetiene es
ta Ciudad, que aunque otras en otras
Ciudades. se le puedan auentaxar q.e
noay para queponerlo endisputa so
lo con Vefexir el Comun y Vniuer
sal modo basta para entenderlo q.e
es que siempre. y asi se dize della, Se [Seuilla la grande y la Igl.a de Toledo el templo]
uilla lagrande queno solo se enti

dla Ciudad. vino que emparticular
reconciendo del templo. y tiene de tan
ta Magestad en que se corresponde la
ygl.a ala Ciudad:

43- Estamisma Grandeza
versa mi fiesta con consagrar este tem
plo de maior Grandeza que se conose
en España ala Virxen ss.ma prenda
y correspondencia de igual deuocion
en que hecho el Vesino de su Liuera
lidad, y no sola mente Juzgo por de cum
cumplimiento de su afficion la dedi
cacion Gral. vino que aun de entro de
frequentro, y repartio tantos Lug.
particulares y Señales de su Re
uerencia y Amor que se hallan
en el Diez y seis Capillas y Alta
res yntitulados y señalados con el
nombre ss.mo de la Virxen ss.ma la

primera dla Sede, quecomo en Casa propia esta Sentada en una Si Ua de Plata enel Altar Maior= Lasegunda dlos Reyes= La 3ª dla Antigua= La 4ª del Pilar= La 5ª dla presentacion= La 6ª del Reposo= La 7ª d los Remedios= La 8ª Laymperial= La 9ª la Purifica cion= La Dezima la Expectacion= la 11ª lavisitacion= La 12ª la Consolacion= La 13ª La concepcion= La 14ª La Estrella= La 15- la Anumpciacion= La 16- las Angustias= La 17ª lagranada= todas Reuerenciadas consin gular Deuocion:

44- Y fuera dla Sta Catedral repartidas porla Ciudad ungran de y precioso numero dtodos los par ticulares ordenes y Relixiones que auitan enella. quales son las Sagradas

seculares Despues de la Catedral
Sta Maria la Blanca= La Imagen
de las Aguas= Sta Maria de Soterra
de las= Sta Maria de Rocaamador= El co
ño= Sta Maria de Jesus= nra
Señora de santa Maria de Jesus= nra
Sra Dla Estrella= Por el orden de Sto
Domingo, santa Maria de Montesion=
Regina Angelorum= Madre de Dios=
santa Maria de Pacion= las de nues
tra señora de los Reyes= Por el ordn
de san francisco, santa Maria del
Valle= santa Maria de Consolacion=
santa Maria de Jesus= Por el orden
de nuestra Sra Del Carmen= el Conuto
de santa Maria del Carmen= Sta
Maria de los Remedios= Sta Maria
de Belen=

Por el orden de nuestra Sra de la
Merced el Conuento de santa Maria

dla Merced= y.ta Maria Dla a
zumpcion= Porel orden dlos Mi
nimos. y.ta Maria dela Victoria= y.ta
Maria de Consolacion:

Porla Relision dlos Jesuitas
santta Maria Dla Encarnacion Ca
sa Profesa= El collesio Dla Com
pania:

Porla Relision Dla Comp.a
Dsantta Maria dla Paz= y.ta Ma
ria Dl Socorro: y.ta Maria Dla
Concepcion asan Juan dela Palma=
santta Maria dla Encarnacion=

Porel orden D Cistel santta Ma
ria dlas Dueñas:

Porel orden desan Benito la Ig
sine Capilla dMonzerrate ensu Con
uentto Dl Silos=

Porel orden d san Juan dDios
el Insigne hospital Dnuestra s.ra d
la Paz:

35- Tenatodar lar Yglecias seculares
yparrochiales dellaedificar los Altar
particulares que enellas ay dedicados
ala Virgen ssma nuestra S.ra con diuer
sos titulos y Deuociones seria un
numero Copioso. y Dificultoso de Con
tar; que entodos ellos semanifiesta
singular ypiadosa deuocion q.e ala
Reyna Gloriosa de los Cielos Nra
S.ra ssma setiene enesta Ciudad, ycon
Justo titulo sedeue llamar Ciudad
de la Virgen ss.ma No a sido menor — Veasel f.o 136-151-
la demostracion que endiuersos tpos
a hecho quando se atratado della con
trouersia de su Purissima Comzep.on
sinpecado original que segun parese
porlas Dotaciones antiguas deesto
de hauer otra semexante Disputa
la q.e hubo elaño de 1625- enlos años

pasados de 1580 — pues se hallan mas de 500 — Dotaciones de Selebridades fiestas y Memorias. en onrra. y Reuerencia de la Inmaculada Comcepcion que en tonses hizo Sevilla: Por lo que se ue en lo Espiritual grande de Ventura, y no menor en el año de 1615 — por lo Es piritual y temporal de Grandes fi estas. eclesiasticas, Missas. Sermo nes, Processiones, Mascaras, Paseos, Torneos, Iustas Litterarias, y otras muestras de alegria. y piadosa aficion en que Sevilla. se auentaxò y lle uo la gala a los demas Pueblos y Ciudades de España en que ningu na se a podido ygualar:

46 — Bien manifiesta esta con esto la singular deuocion de Sevilla y no es esta la que mas Campea y tiene antiguedad, pues mucho

le exsede la que en Sevilla à havido

del tiempo mas Inmemorial que es la

devota Oracion de Vizitar los Dias

de las nueve festividades que selebra

la Yg.ª Catolica ala Virgen ss.ma nra

señora enel Discurso del año que son:

En Diziembre à 8- su Purissima

Conzepcion simpecado original:

En septiembre à 8- su ss.ma Nati

vidad:

En noviembre a 21- su Gloriosa

Presentacion enel templo:

En Marzo a 25- su Inefable

anumpciacion=

En Julio a 2- su solemne Vizitan

asanta Ysabel:

En Dis.re a 18- su devota Expecta

cion del parto:

En febrero a 2- su obediencia Pu

rificacion enel templo:

En Agosto a 5- su Milagrosa

aparicion: en las Nieues:

En Agosto a su Gloriosissima
asumpcion a los Cielos:

Todas llenas de Alegria Grauedad
y devocion y contemplacion:

47– Es tradicion
de Padres a hijos q.e las devotas
mugeres de Sevilla hazen estacion
religiosa en reuerencia y Memo
ria de la Virgen ss.ma Maria en
los Dias de semejantes festividades
como buscandola y visitandola por
toda la Ciudad en redondo y acudiendo
a los Lugares consagrados en Memo
ria y recordacion suya a darle la en
ora buena de su Grandeza y Gloria
y pidiendole fauor para sus nesesidades,
escogiendo para ello la ora mas propor
sionada a la quietud de la noche. y de mañana

La esta
[illegible]
las Casas
se haze de
madrugada

y porque Vazon:

y en la Alborada. y esto lo avemexaron
las Devociones antiguas. que sien
do Sevilla Captiva de Moros acos
tumbrauan las Muxeres Xptianas
que entre ellos biuian y por no ser sin
pedidas Dellos, y emplear y cumplir
mexor su Deuocion, y aunque parese
que algunas Yglesias que aora Vi
sitan son modernas, es cierto que
la antiguedad es mucho maior, y que
se deuieron De Canuiar unas por
otras. por correr enesta busca toda
la Ciudad, buscando enella a su a
mada, y asi señalaron otras Yglesias
como duran oy. y emprimer lugar
santa Maria la Maior= santa
Maria la Blanca= santa Maria
Madre De Dios= santa Maria

Sotterraño= santta Maria Del
Valle= santta Maria Delas Dueñas=
santta Maria. Dela Real= s.ta
Maria Del Carmen= santta Ma
ria Dela Merced= enssio Camino
y Disttancia hazen un. Grande Ser
co, ytodo estte Camino hasen con
mucho silencio. y Siempre rresando
oraciones Deuottas. y el Rosario
Dela Virgen ss.ma Uno y muchos
quantto el tpo. da Lugar y permi
te laora enque ban enttrando en
los templos De Rodillas con admi
rable Exemplo y deuocion:

48- Han susbcedido
por esttaciones cosas Milagrosas. y sub
sesos nunca pensados. enque pedidas
enellas a la Virgen Gloriosa, co
sas mui Deseadas enespecial p.r los

que naueγan porla Mar vinsiendo en
sus nesesidades fauor. y es semesante
ala que enla santta Ciudad De Roma
sehase Dela Visitta Dlas siette y
nueue Yglesias queson Del Grandeso
son enque estta dhosa Ciudad laDeue
Ymittar. y tantto mas quantto es en
onrra y Veuerencia De la Virxen
ss.ma que asus Deuotos saue Vemune
rar. como seDeue Esperar Destta san
tta ocupacion y estacion que no es Jus
to Dexar De continuar, sino acudir
a ella con mucho feruor. y esciertto q.e
en muchas Dellas Yglesias Apos
tolicas y ordinarias y seguirante
ni,nis Deuida Preparacion y la Bu
lla Dela santta Cruzada Del año pre
sentte su consecusion; y asi es Justo

Nota de la uisita Dlas Cav.as Dlnra. S.ra es semesante ala Dlas 7. Yg.s De Roma

que esta Vetixiosa Estacion no se pierda
de la memoria. y frequencia de esta pia
dosa Ciudad como Cabesa maestra. y
exemplo que es y deue ser de las demas
desta Provincia y Reyno de España
donde la Catholica Religion tiene
la mexor y mas Clara partte de la
Christiandad. &a.

Estacion.

Del santto Niño perdido en el
templo

S. 6.

49- La memoria y Solennidad que la
Yglecia Catholica Romana celebra
en cada un año en el Domingo que
ocurre despues de la Ephifania lla
mado Comun mentte Pasqua de
Reyes. y la fiestta que alli se sigue
del Niño perdido en el templo Texus

sepinda enla Historia· Del S. Euan
gelio queescrivio el Santo Euange
lista San Lucas enel Capitulo de donde
refiere aquella santa Estacion quehi
zo la Virgen y el Glorioso San Jph
desde la Ciudad de N. Nazareth al tem
plo de Jerusalen segun la Costumbre
de la festividad que se celebrava, y
que haviendose Xpto. S.or ntro. benido
desde la Ciudad de Nazareth donde
assistia con sus Padres a adorar a
D.s se quedo alli el Santo Niño
siendo de edad de 12 años por parti
cular afecion de su Espiritu santo
y ofreciendose della ocacion se puso en
disputta entre los Doctores y Ma
estros de la Ley como se colige de lo

queseVe fiere era costumbre quelos
hombres conlos Niños barones hizie
sen aquella Romeracion, y las Mugeres
conlas Niñas hembras apartados, y q^e
nose encontrasen unos conotros, y
cada qual delas Congregaciones hasian
uiaxe apie: Y por benturra se decia
tambien sepermitia que los Niños
Pequeños pudiesen yrconsus Madres pues
sedize que el Glorioso san Joseph no
cuido dela Compañia del Niño pre
suniendo que benia conla Virxen
su.^ma su Madre y la Virxen pensan
do conforme al uso que estaua con
elsancto Joseph:

50 Hauiendo comensado a
dar buelta de forma de Viaxe a Na
zareth y enel Lugar donde se Junta
ron echaronlo menos hauiendo pasado

undia entero le buscaron entre los cono
sidos y Parientes, y no hallandolo no
ticia del conocieron que el santo Ni
ño: no hauia uenido con ellos, y que se
hauia quedado en Jerusalen y con
la turbacion que deuia Causar el
berdadero y grande amor que le te ni
an, boluieron a buscarle a la santa
Ciudad y entrando en el templo dis
putando con los D.res y en Caseese la
Sagrada Escriptura que fue notable
el Sentimiento de los santos P.
P.s y dize que le buscaron con dolor y
la Virg.en en su s.ma pecho encarecio con
una Pallabra el Sentimiento
de sus cuidados, diziendo que como se
hauia hecho asi en que representò
su Anguistia y tribulacion.

 Justa Ylem.

Venouacion yacno de Solemnidad tiene
asu Cargo la Ilustre Cofradia de la
Imuocacion de la Soledad de la Ma

Lacofradia
dla soledad
del Carmen
celebra fies
ta del Di
no perdidos

dre de Dios quesesta fundada enel Re
ligioso Conuento Grande del Carmen
Calsado de Seuilla, dondetiene unagran
diosa Capilla. yenella una Imasen
de Admirable Magestad y deuocion
ysiempre loes yauido; ytanto que en
ella estauan acopiados todos los Caua
lleros y Varones nobles dela Ciudad
yasi Campean enla Procecion dedizi
plina queselebra el Viernes santo, de
latarde y en laque hazen el Domingo
de Pasqua porla Mañana fiesta deRe
surecion como naliaugo de aparo nro
señor perdido, auia fiesta enel Domin
go despues de Ephinafia referido han
selebrado com Particular Solemnidad
quees una de las mas celebres de el

año, y las que en aquel Convento se hacen con mucho concurso frequencia de pueblo y Particular Devocion:

52- Esta missma fiesta y representacion tiene asu Cargo y cuidado la venerable Cofradia de las cinco Llagas de Jesuchristo y el tiene su asiento en el Real Convento llamado de la ss.ma trinidad. Re dempcio de Cautivos questa fuera de los Muros de la Ciudad. Cerca de la Puerta que se dize del Sol. porque esta en la parte del oriente en memoria de aquel sucesso memorable que subcedio el mes de Dios.re de 1404- q.e fue assi: La missma fiesta cele bra la Cofra.a de las cinco Llagas del Convento de la ss.ma tri nidad Cal sados y por que razon.

53- En el año de 1404. siendo Mi nistro del Convento de la ss.ma tri nidad de Sevilla el P.e M.o fr Pablo Mañ drid. que asi se llamava el Super.r

entiempo de la Clausura un hortte
lano Deste Monesterio que se llama
ua Gonzalo Garcia de Gibraleon. Fueues
alas 11 de lanoche Dia desan Juan
Euangelista enel mes dediz.re poco
dicia deuna Cassa deplata enquees
taua el ss.mo Sacramento. tubo tan
to atreuimiento quedels serraxo el
Sagrario. y lleuo la Cassa conlaotra
Banda aun Lugar de la huerta
donde estaua un Muladar, y lasaco, y
lapuso entre unos antojos deuna
Mula quesacaua Agua y laenterro
enel Muladar queestaua enla huer-
ta, y hallandose auierto el Sa-
grario y la Cassa y el Sacramento
menos. espublico el hurto porla
Ciudad. y los Religiosos hizieron mu
chas oraciones. y Plegarias al Cielo pr
que el hecho fuese Descubierto. y dieron

cuenta al Arzobizpo de Sevilla que se llamava Dn Alonso de Exea Patriar ca de Costantinopla. elqual mando ha zer las mismas Diligencias enel Pue blo portodas las Yglecias y Monaste rios. y fue Dios servido que el otro hom bre sin ningun rezelo ilego aventer à umpiatero un Pedaso de Plata dela Casa queia la avia quebrado. y conosi endose porella fue preso y comfeso su pecado, y Disso donde havia puesto la hostia consagrada, adonde luego fue ron los Relisiosos y cavando enel Estiercol, lo hallaron que estava enel Aire Junto de los Antados enel Suelo y el otro levantado sin tocarla, y al Rededor muchas Culebras y Lagartixas levantadas en dos Pies y altos los Cuellos de quedieron quenta

al Prelado y el Cauildo de la
Yglesia que binieron Juntos auer el
Milagro y asi lo hallaron en 10 Diaz
de Enero de 1405 hauiendo 15 Diaz
questaua en aquel Lugar y hasiendo
de todo Instrumento autentico lo lle
uaron en Solenne Procecion al Sa
grario donde lo pusieron. y en el Lugar
del Muladar por Memoria del
Milagro se edifico una Capilla al
Santissimo Sacramento que duro
mas de 200 as. y el triste hombre por
cuyo Mano fue ahorcado a la puerta
del Monasterio, y apermanesido la
selebridad deste fiesta de Inuencion
de Cristo nuestro señor perdido y ha
llado. y aconteccio en Domingo 10 de
Enero que se selebra la fiesta del

Niño perdido y asi aora se selebra:

54- Demas
de que en los referidos Lugares. y Mo
nasterios se haze encada un año la fi
esta y Memoria particular del Sto
Niño perdido y se renueba, y se tre
quenta por el Dizcurzo del año, y en
todas las Semanas del por particu
lar devocion de la Gente de dicha Estacion y oracion al Conuento de Sta Maria de las Cuebas del niño perdido
en una oracion y religiosa estacion
que se haze al Conuento de Santa Ma
ria de las Cuebas del orden de la
Cartuxa en la dicha llamada dichas
Meseres antes de entrar en el
Monasterio donde se benera la y
magen de nuestra Sra que en unas
Cuebas que hauia en aquel Lugar, fue
hallada a mas tpo. de 300-años, y con
seruada su nombre que tomo del lugar

y es grande su hermosura y antigue
dad auitauase entonses à quella Ygª
por los Religiosos Dl 3º orden de
el san Francisco en el año De 1398 - q e
era Arzobispo desta Ciudad Dn Gonza
lo de Mena, que riendo edificar el
Conuento Dl la Cartusa que aora
se ue: dio en Cambio della alos Rmos
frailes Terceros la Yglecia Dl san
Juan de Al faxache, una Dlas mas
o mas antigua Yglecia Dl Arzobis
pado D Sevilla donde esta la famosa
Pila Baptismal D Ouset. que enel
dia D Pasqua ovauado vanao apa
recia Dsi mismo llena D Agua para
Baptizar alos Catecumenos. o nueuos
Cristianos. y acauado el Baptismo
se les parecia el Agua, Y la Ygª d
thomares que esta. Terca Dl primer

lugar desan Juan donde estava Po
blacion conocidos sus terminos Diezmos
fueros y Derechos Parroquiales, como
Legova de presentar como por titulo de
Beneficio Curado, y un Religioso haze
oficio de Cura y Clerigo Parroquial
y la Yglesia de san Juan de Mora
niña que esta en el Condado de Niebla
y a principio del conque parezcieron
ta señal de que la Yglesia de santa
Maria de las Cuebas (porque se hizo
el hueco venia. qualidad y Cantidad
pues tanto vedio en el hueco della:

Estacion y
oracion a santa Maria
de
Las Cuebas

56– En valiendo el Puente las per
sonas que hazen la oracion buelven
el Rostro a la Yglesia Catedral de

calsas y puestas de Rodillas Resan al
gunas oraciones al SS.^mo^ Sacramento
que desde alli adoran y proponen sus
nesesidades y motiuos para la adoracion
y fin que en ella prettenden conseguir
y desde alli bain rresando sus oraci
as y Padre nuestros y en llegando a
la Vltima Casa de Triana que
esta ala mano Derecha del Camino
puestos de Rodillas bueluen el
Rostro ala santta Yglecia y ofresen
las oraciones que han rresado de la
Santtissima Tirnidad en nuestra S.^ra^
adorando desde alli su SS.^ma^ Ymagen
de los Reyes. y la misma adoracion
hasen a las Yglecias de Nuestra Señora de la Victoria, Carmen, la
dor, del Carmen, la Real, la
Merced. que todas son Casas de la

ss.ma Virxen Maria, Luego prosign
su Camino llevando ala Cruz questa
en medio dela que se llama la Cruz de
las Cuebas, yalli ofresen sus oraciones
dhas yque de nuebo diz en puestos de Ro
dillas y dando cinco besos ala Cruz
considerando la Pacion de xpto. nro
señor, y las Angustias dela Virgn
ss.ma, se ailipavan ala Yglesia del
Conuento de la Cartusa que se
llama la Yglesia de las Muger.
continuando sus oraciones, y en
tran enella de Rodillas. comen
sando desde el Lugar donde es
ta la Cadena quei enla Calsadi
lla, lleuando una Vela encendi
da enlas manos desde la Puerta
hasta el Altar dela Capilla
donde esta lass.ma Ymagen dela

19

Virgen donde o̅ sirven todas vus ora
y en particular una otra manera;
Virgen madre de Dios van Joseph
bino auov yos Disso el Niño esper
dido, y Disisteis sou Reyna y Madre
de Dios, no es perdido a Jerusalen y re
y a mi hisso buscarle, y en el me alegra
re, Disisteis Virgen y Reina y Ma
dre de Diov. asi v.ra os suplico me aiu
deis en esta fatiga y tribulacion,
tiene esta oracion mas de devocion q.e
se ordena buena, y la fee con que se dize
es de notable eficacia. Diven luego
Una miv.a de la festividad, o do
minica del Niño perdido que es la
que se celebra despues de la fiesta
de Pasqua que llaman de Reyes
se an visto muchos y notables Milagros

de cosas perdidas, y de personas ausent[es]
que no se vaia de ellas y hecha esta
devocion amparecido:

Estacion
de
San Lorenzo

§. 1.

§1. Es la Parroquial Yglesia de Señor
San Lorenzo esta Ciudad una de las
que la ylustraron y tan antigua q[ue]
en el repartimiento que comenzo el
santo Rey Dn Fernando y acabo
su hijo el Rey Dn Alonso el
sabio se encuentra su memoria y
advocacion, y aunque algunos dizen
fue antes hermita de nuestra S[eño]ra de
Rocamador, y de santa Barbara
se equibocan porque aquella hermita
no estubo en el mismo sitio en que se
fundo la dha Yglesia Parroquial sino

aparte. aunque Junto aesta Yglecia
y quando sedes hizo aquella hermita
(que hauia fundado el Ynfante Dn
Phelipe hixo quinto Dsan fernando)
setraslado la ssma Ymaxen Dl nña
señora Dl Rocamador enla Parte
Dl Pared que esttaua ala Yga Inme
diata Dl señor san Lorenzo. yincor
porandola enuna Pared seria cong.e
quedo mas Ilustrado esse Parroql
templo mui frequentado Dlanoblesa
que ensu Vesindo biuia. y Dado el
Pueblo sria Ciudad, yaun Dl fuera
benian muchas personas ensudia
yocttaua auenerarlo Dedonde seori
xinó aquel como Mercado o feria
que ensuplava sette aun oy endia, si
endo enttiempos antiguos muchoma
yor para el Abasto Dlos forasteros

y con mucha razon por la Excelen
cia del Martirio del santo Levi
ta. y su nombre tan celebre en todo el
mundo. que pocas Yglecias Catedrales
ó Ciudades ay que no tengan Capilla
ó altar. ó Yglecia Dedicada a su nombre.
y en la Ciudad de Roma tiene ocho
templos todos Insignes. y frequenta
dos con Estaciones. que son S.n Lorenzo templos
extramuros, donde esta su Cuerpo, Dedicados
a S.n Lorenzo
en Roma
y otro aquel Insigne Milagro, que ha
uiendo traido de Jerusalen el Cuerpo
de san Estevan y Colocandolo en el
sepulcro de San Lorenzo sus Relı
quias se mouieron aun lado dandole
el derecho al huesped y por eso se
llamó el Cortesano Español = San
Lorenzo en Damaso = San Lorenzo
en Campo Bachino = S.n Lorenzo en

el Arenal Viexo = Sn Lorenzo en las Carniceriaς = Sn Lorenzo in Lucina donde estan las Parrillas enqe fue avado = Sn Lorenzo inpanes perna donde fue abravado, y eneldia Desu Martirio porsu Memoria vedaua aquantos yban avisitarle unpoco de Pan y devino = Sn Lorenzo in fonte donde Baptizò aSn Hipolito yalli esta la fuente que manò mi lagrosa mente para el Baptis mo:

Estacion De La Cruz Del Campo.

§ 8.

58- Aunque porlo queçe dirà paresera menos antigua Delo que es ladeuoti ssima Estacion Dlaçanta Cruz

que esta en el Campo y Camino que
ba à Carmona es cierto que tiene mu
cha maior antiguedad. por que se ha
llan Escripturas de Casas y arren
damientos Comprados, y arrendados
de mas de 250 - años de tpo. que dizen
son en el Campo Camino y sitio de
la Cruz del Campo y Calsada, o Ca
rrera de Carmona, conforme alo q.
lo que el Marques de tarifa Dn. fa
drique Enrriquez de Ribera hizo en
el año de 1520 - fue la renouacion y
[illegible] del Lugar cierto donde la
santa Cruz se auia de adorar, con
forme ala medida y Distancia q.
desde el Palacio del Presidente
[illegible] cio Pilato hauia hasta el Lugar
del Monte Caluario y era [illegible] era de
los Muros de Jerusalen y asi edifi
cò el de su Maiorasgo en la parte;

al presente veee en Sevilla la san
ta Cruz llamada Dl Jerusalen en
muchos Lugares enesta forma:

En La Correspondencia quese ase
mesave aello yalo quebio mi dió y con
to en Jerusalen Ciudad santta Dl los
Pasos que xpto. nro Sr. andubo enel
Camino Doloroso llamado en nro lu
gar la calle Dla Amargura, y hallo
queavia Desde la Casa de Poncio Pila
to hastta elditho Lugar Dll Montte
Calvario settecienttos y veintte pasos
que hazen tres mil trecienttos y tres
Pies quettanto Distta el Lugar donde
fuepuestta la Cruz enel Montte Cal
vario Dla Casa Dl Pilattos, enellos
señalados los Lugares misteriosos son
de trebo Diversos versos la consumaz^{on}

del a obra de nuestra Redempcion re presentado por estas contemplativas, a la primera desde la Puerta de su Palacio hasta llegar donde le pusieron la Cruz à Cuestas, haviendo salido en ella de Casa del Juez= La segunda donde despues de puesta la Cruz sobre sus hombros dio la primera caida= La 3.ª donde la Virgen ss.ma su Madre les salio al encuentro y quien y alli se representa la Memoria de su traspaso= La 4.ª hasta llegar al Lugar donde le pusieron por accidente para llevar la Cruz a Simon Sirineo= La 5.ª en la parte de la Calle donde salio la Muger Beronica= La 6.ª hasta la Puerta llamada del Juicio donde fue la segunda Caida que dio nuestro señor Jesucristo con la Cruz,= La 7.ª en el Lugar donde salieron las Mugeres

Estas y lo que en ellas se contempla=

de Jerusalen y lloraron = La 8.ª lle
gando al Monte Caluario donde Caio
tercera ues conla Cruz = La 9.ª Del
Lugar donde le desnudaron y quitaron
sus Vestiduras y dieron el Vino mes
clado con hiel = La 10.ª Loque Camino
desnudo hasta el Lugar donde estaua
la Cruz enel suelo, y La auian Ba
rrenado = La 11.ª Del Lugar donde es
taua hecho el hoio donde la Cruz
fue puesta. y clauado Xpto. nuestro
señor y Leuantado enalto =

59- Estos 11 Misterios se rrepresentan en los si
ette Viernes Dela Quaresma, y en
los siette Dias de la Semana santa
enel Primero la Salida Dela Casa de
Pilatto para entrar enla Calle de
la Amargura, con la Cruz que fue de
secentta y cinco pies Dela rrepa. Enel seg.do

ta Carga. Dlla Cruz conque andubo has
ta laprimera Caida 200- Pies, Crauce
ro la Vista Dlla Virgen Sa.ma su Ma
dre y su Doloroso traspaso De 150- Pies
De Largo, enel quarto el Lugar don
de ledieron por aiudante a Simon Ciri
neo, y llegò la Muger Beronica De
630- Pies. Enel quinto quando llego
ala Puerta Dll Juicio y dio lasegun
da Caida, De 812- Pies en largo, En
el Sexto lasalida Dlas Mugeres
de Jerusalen que lloraron vre. el
biendole tan maltratado De 872- Pas.os
Enel Septimo quando llego al Mon
te Calvario dondedio latercera caida
y fue Dessporado Desus Vestiduras
a heleado, Desnudo, Clavado, y levan
tada la Cruz en alto. que fue todo 517.
en Largo; que rreducido todo a.num.o

dl Pasos. hazen dhos 720- pasos, y Ve
vando cada Viernes dla Estacion dl
la Quaresma, cadadia dl la Semana
472- Padres nuestros o Credos sea tran
rresado enel Vltimo Viernes dllos
viette, o el Vltimo dia dla Semana
30303- Padres nuestros, o Credos en
Memoria dllos tresmil trecientos
y treintaitres pies queanduvo Xpto
nuestro señor enel Camino dl
Monte Caluario por nuestra Redem
cio y pres catte:
60- Enel Vltimo termino y
puntto medido dl Acuiase Labrò el
Marquez una Capilla altta descubi
ertta portodas partes. en Lugar e
minentte quesedescubre dlmuileguas
donde se haze la Estacion Deuottamte=
Esta estacion ensuprincipio anttiguo

fue venotable Deuocion yedificacion
para el Pueblo, hasta que el Enemigo
del Linaxe Vmano procurò turbarlo:
yes dolor quevalio conello. y seprofanò
de manera quese Vesfrio la Caridad. y
amor de Dios. y fue neseçario como
de presente lo es, poner cuidado alos Pre
lados para quese euiten los Pecados
que de Vesulta dela Corta deuocion
ypoco Vespecto. quesetiene aestos Mis
terios. porla qual Causa, hauiendo
consedido lasanta Sede Apostolica
Diuersas Indulgencias alosque
hiziesen esta Estacion compiadoso
animo las Suspendio, que es nota de
bergonçosa para los Xptianos que
ban alasanta Ciudad de Jerusalen
donde estos Misterios seobraron
La Veuerencia yestimacion conque

los Visitan aun los Moros, turcos, y
otros Paganos, hazen aprecio dellos
y el Gran turco Selin primero, se
dize que en el año de 1516- fue a Si
rusalen y Vizitò el Santo Sepulcro | Caso suscedido año de 1516- con el gran turco Selin primero
de xpto. nuestro señor. y dio limosna
a los xpstianos questan en su guarda
y les dixo rrogasen a Dios le diese
buen Suzeso en la Guerra que iba
contra el Rey de Percia, questo
es para confucion nuestra, que des
presiamos las Memorias que Vene
rencian los Enemigos del nre. xpsti
ano:

61- Tenesttos tpos. a querido la Mag.d
Diuina Renouar en algo el Oluido Re
cuerdo destas Cosas mouiendo el
Animo del Exmo. señor Duque de
Alcala. D.n Fernando Enrriquez

Afan de Rivera. Subsesor endichas
Causa para que pusiese alas Puertas
de ellas una Señal nueba deuna
Cruz admirable de Piedras Jaspes
vino quees nota del Principio del
Viase y Camino de Jesucristo. Y
mostrando que desde alli es suprin
cipio conuna Inscripcion de Prin
cipio Grauadas alli enuna Piedra que
dize:

✠

Desde esta santa Cruz comi
enza la Estacion y entra del Cam
po segana Jubileo Plenissimo e In
dulgencia Plenaria deatodos los
Pecados consedido aatodas las Per
sonas, que comfesados y Comulgados,
hizieren oracion deuota mente de
lante dela Cruz del Campo de
los Viernes de Quaresma han deue

ner la Dll avanta Cruzada D
erteaño:

Al Exmo. Sr. Dn Fernando
Afan de Rivera y Henrriquez
Duque de Alcala, siendo Enuaxa
dor estraordinario adar la obedien
cia ala Santidad de Urbano 8-
leconzedio este:

Jubileo.

Siendo Birrei y Capitan gral
del Reyno de Napoles mando de
dicar enesta ciudad esta santa Cruz
para dar Principio ala Estacion
enel año de 1630-

En las fiestas dla sta Cruz se haze esta estacion a la del Campo

Estas festiuidades de
lasanta Cruz se celebran enlos Dias
dsu Inuencion enel mes de Maio, y
triumfo enel mes de Julio. y Exsal
tacion enel de Sepre. se continua es
tadeuota estacion mui bien paresida

-alos ojos de Dios. y respecto q.e ala
Cruz se tiene y deue, y para la fuese
en maior aumento y en mas fiestas
y Dias:

Sitacion
de
S.n Seuastian.

§. 9.

62- La Hermita de S.n Sebastian | En esta hermita Coloco S.r Fern.do en tpo. del Cerco de Seu.a la S.ta Ymag.n de n.ra S.ra
es mui antigua. y tanto que se dize
que en ella fue la primer morada de
la ss.ma Virgen nuestra S.ra y q.e alli
la colocò el Santo Rey D.n Fern.do | Veasealfo buelta addic.n 4-
quando ganò el Cerco de Seuilla
Renouose la Memoria del santo. y
ampliose la Hermita por los Ge
noueses que binieron a biuir à Se
uilla, y tenian Junto a ella v
na Huerta, donde labauan las
Xarcias curiosas y que Inuauan

a Genova, y vellamava la Alverca
dlos Genoveses, aqui acude el Pue
blo dl Sevilla a ymplorar la Inter
vecion dll santo Particular mente
en los años que ay Peste. tiene el go
zioso Santo muchos Altares. y Ca
pillas dentro dll a Ciudad dedicados
a su nombre y devocion y celebran
en ellas muchas Memorias, y
fiestas:

Estacion dl Glorioso Rey Hermeneg.do

63- Esta mui arraigada en Sevilla la
la devocion dll santo Rey Her
menegildo. dl cuia Vida y Glorio
so Martirio se refiere tanto que
el ser su Rey y S.or natural. y tan
grande Martir en viende los Ani
mos dlos Vecinos dl Sevilla en

beasse al f.o 155-6ta addic.n

de mostraciones particular.s y la
Memoria del Lugar desu Carzel
y la Memoria piadosa desu ynstar
recion Venida de Padres. a hissos a
un anos desex ganada Sevilla, sea
continuando engrande Manera en
muchos Lugares dedicados yconsa
grados asunombre Celeb.s y pios. Ya
simismo se acontinuado una devocion
venerable ygrande antiguedad, y
tradicion conservada enlos Deuotos
Corasones delas Mugeres de
Sevilla quela siguentan y tienen
noticia delos Venerables Mi
lagros que sorella el Cielo adorado,
todos fieles que conesta oracion y
execucion escomo sesigue:
Pesan ciento
64— ycinquenta aues Marias yquinse
Quando
murio este

santos caie ron del Cielo aromas sre la thorre de d[cha] en que murio y los Ange les Canta ron Villan sicos en sus Exsequias y a su exan simo felis asistio Ma ria ss.[ma] con su presencia [illegible] Ant[o] de Sta Maria en su Coro ña [illegible] tante f.º 93 Cap[o] 2=

ave Marias. y quinze Paternostes ofresidos a la ss.[ma] Pacion de nro Señor Jesucristo, y a la Virxinidad de la Purisima Virxen sin Mansilla Maria nuestra S.[ra] y a los doze Apos toles, y a los santos Sn Hermene xildo. Sn Leandro, san Ysidoro. Sta Justa y Rufina. y a los de mas san tos Patronos de Sevilla, La qual Oracion se haze en siete Viernes, en Memoria de los Misterios de la Pa

sion de nro. Señor. y visitan encada un dia destos una Yglecia. La primera la Yglecia Catedral en la Capilla de nra. S.[ra] de la Antigua, que es cierto que esta ss.[ma] Virxen la tue mian los Moros dentro de su Mes quita, y la acatavan. y respectavan y del santo Rey Dn Fernando se

dize que entro à adorarla antes de
Ganar à Sevilla, la segunda en la Her
mita que aora es Parroquia de S.or
san Bernardo en el Campo, de quien
es cierto que junto à ella estava el
Monesterio donde en tpo. de Moros se
enterravan los Christianos, que
fallecian en Sevilla donde con ellos
bivian. y asi en aquel Lugar se ha
llan muchas Muestras de sus Se
pulcros. La 3.a en el Prado de
las santas Virgenes Justa y Ru
fina, cerca del Monesterio de la
S.ma trinidad, por lo que se cree que
allì estan sus benditos Cuerpos se
pultados, La 4.a en la thorre q.e
aora es Iglesia Magnifica de san
Hermenegildo, La 5.a en la Capi
lla de santo Xpto. de san Ruo.

en Memoria delos santos Prelados Arzobispos de Sevilla, que en aqu[lla] parte del Prado estan enterrados. La 6.a en la Yglecia ò Parroquia de San Estevan, y por tradicion. y otras señales se afirma aversido Mezquita. y que en ella tenian sus oraz[ione]s los xptianos en el tpo. de la Cautibidad de Sevilla. La 7.a en la Yg.a de Santiago el Viexo que aora es Parroquial. que asimismo fue Mezquita en el mismo tpo. que alli ofrecen lo que les parese, y tienen nota de fee y devocion con esta Estacion y reciben mui grandes Socorros del Cielo, y asimismo Dizen la oracion siguiente:

Oracion

Señor mio y Redemptor. y Salvad[o]r

mio porcuio Dulcissimo nombre Dl
bien auenturado v.n H ermene
gildo. Rey Glorioso Dlas Espa
ñas. padecio Martirio en manos Dl
Rey Cruel porla santa fee Catho
lica. Despreciando los Grandes Rey
nos Dl Señorios Del suelo porgo
sarse enel Cielo ensu presencia con
los Reyes y Martires bien auentu
rados confesaron señor mio los Cie
los tus Maravillas, y tu berdad se
ra cantada enla Yglecia enla
Yglecia Dlos Santos Hasta
saste señor tu familia. con los
Sacros Dones yno Despreciaste el
Corazon contrito y humillado. pr
tanto señor Umilde mente tesu
plicamos por los meritos Dl tu Pa
cion ysnaurecion Dte santo

Rey nos Libres variiodo Peligro, y
de todo pecado por Jesucristo tu hijo
nuestro Señor que con tigo y con el Es
piritu santo bive y Reyna por to
dos los Siglos de los Siglos amen:

S.tos auxiliadores.

§. 11.

65_ La Estacion y devocion de los
santos auxiliadores que en nume
ro son Diez y seis, de cuia Memo
ria la dexò emparticular en su
Capilla, entierro. y Altar que
esta enla Yglesia del Relissimo
Monasterio llamado de san Le
andro de Monxas de la orden de
san Augustin. el Dr. Nicolas Mo
nardes. famoso Medico Clerigo
Presuitero de la orden de san Pedro,
en cuio auito murio, y dexò, y dedico

muchos aspãos. nuestro señor, pu
esto en la Cruz, y a los dhos santos
llamados auxiliares, por los Parti
culares Privilegios que como se dize
en sus Historias el Cielo les conze
dio en favor de aquellos que en
sus nesesidades los llamasen con
deuocion, o ymplorasen su auxilio
en algun Caso, cuios nombres son:

Jesuxpto nrõ S.

Aduocatum habemus apud Pa
trem ipse enim
est propitiatio
propecatis nostris.

S.n Jorge
S.n Blas
S.n Erasmo
S.n Bictor
S.n Pantaleon
S.n xptoual
S.n Dionicio
S.n Eustacio
S.n Magno
S.n Acasio
S.n Gil
S.ta Cathalina
S.ta Margarita
S.ta Marina
S.ta Barbara
S.n Ciriaco
S.ta Tecla.

Ala Intersecion y Socorro destos S.tos
Gloriosos acude el Pueblo de Sevilla

llamando a Dios y ofresiendo sus oraz
y celebrando Sacrificios en su memo
ria cada qual como y al que amenester
sintiendo la aiuda y fauor del Cielo.
y asi es Justamente frequentada su
conmemoracion, y recurriendo al
altar consagrado asu Veneracion con
especial Devocion en honrra de
llas que cada dia aumentan la de
uocion que se tiene con ellas, y es Justo
que se tenga y reconosca que los quiere
el Cielo por ynter cesores y mediane
ros y para remedio de nuestras afli
xiones y nesesidades, y asi se deue conoser
y tienen Missa y oficio della Par
ticular, y la primera oracion Ve dize
da aun lugar. dize assi:

Oracion

Señor Dios misericordioso que alos

Santos queridos tuios y auxiliadores nuestros Jorge, Blas, Erasmo, Vitor, Pantaleon, y Xptoual, Dionicio, Eustacio, Magno, Acasio, Egidio, Cathalina, Margarita, Barbara, Ciriaco, teola, con Particulares dones los honraste. Danos señor perdon de nuestros pecados por los meritos destos santos, y libranos de todas las aduersidades, y de comunidad nuestros cuerpos, por Jesu cristo hijo tuio y señor nro que con tigo biue, y reina en unidad del Espiritu santo por todos los siglos de los siglos amen:

Estacion
de
Santa Maxima
S. 12.

66- Entre los referidos santos exis...

Sta. Marina fue Española y lo testifican las Memorias

santta Margaritta, o santta Mari
na que segun las Memorias de Pi
ñeiro, por dl. las santtorum, es una mis
ma de que no se duda: La dificultad
esta en que la Gloriosa santa Mari
na, de quien se deue hazer mencion
y en cuio nombre se haze la estacion
es de nuestra nacion de España, nasida,
y Marttirizada en la Prouincia de
Galicia. adonde se hallan muchas
y grandes Memorias y señales de
su nasimientto y Marttirio cerca
de la Ciudad de Orense que se re
fiere en diuersas Historias, y es mui
berosimill que la santta Marina
que se venera en la ant.a Parroq.l
o conuenttual que tiene en Seuilla
sea la Española, pues se deue creer
que hauiendo en nuestra España

santa Marina Martir de te
nombre, y siendo Rey Español el
que edifico su Yglecia que fue el santo
Rey Dn Fernando y que dello rebo par-
ticular devocion que se manifiesta; y
luego que ganada la Ciudad de cordova
en ella, y luego que gano la de Sevi-
lla aqui le edifico templos, no ha
via de poner Memoria en santa
Extranxera de sus Reynos, y
olvidar la suia natural, y mucho
mas que en los años de 1352 - el
Rey Dn Pedro de Castilla separo
esta Yglesia de Sevilla, como de
santa nacida, Criada y Martir-
isada en su Reyno y Estado de
Galicia de que era señor:

Va esta Marina de Sevilla Vedificada por el Rey Don Pedro [illegible] 1352=.

Aqui pues a
cuden las Martires gallegas que estan

67-

serca del Parti como asancta ciu
daiora, para que enel peligro del
Parto les acuda ensu fauor. Vizitan
dola Diaz continuos conia Larga
y Deuota oracion, y dizen una crui
de Missas conforme asuposibilidad, y
ans enaido y vienten notables So
corros dl lisexos Partos. de
manera que valiendo dellos buel
uen diaz las Gracias porel benefi
cio Resciuido: yasi es frequentada
la Estacion:

Estacion
de
Sta Ana

§. 13.

68– En el anciuto ó Collacion de Tri
ana quees dl laotra parte del
Rio Guadadquibi esta fundada la
Yga Parroquial desancta Ana Zuniga anales del Seuilla año de 1280.
que enelaño de 1280. edifico el S.r

Rey Dⁿ Alonso dezimo llamado el
sabio en ocacion de aquella Graue   bease f° 8ta addc.^{n} 6.
enfermedad de ojos quepadesio, y
es notorio quelaDeuocion quesetiene
aesta santa Patrona que merecio
ser madre de la Virgen SS.^{ma} y
conseuida agena de el Pecado orisi
seen Camina ala fecundidad y deseo
que en las Muxeres biue detener Ge
neracion. yalcansaxla por medio de
la gloriosisima santa Ana, co
mo ella locosigue: para lo qual
Vizitan su Ygl.^{a} y hazen nouenario
ymandan desir Misas. yponen se
las ensendidas ensu Altar, ya
auido con frequencia, enque seran
visto muchos efectos Milagrosos
en muchas Muxeres Esteriles. y de

muchos años de Matrimonio de
confiadas de naturaleza de poder pa
rír. y hauer sacado hixos de Exacion
mediante la Intercecion de v. S.ta
Ana. cuia deuocion tiene mui grande
antiguedad. y asi se deue estimar, y
continuar:

Piernos
de
El espiritu S.to

§. 14.

69- Otra mui Grande Estacion ay en
la misma triana que es Guarda y
collacion de Seuilla en la Cassa
llamada del Espiritu santo de di
cada a su Diuinidad. donde presiden
Relixiosos de su orden que con el a
bito de l Glorioso san Pedro. y
una Cruz blanca en el Pecho con dos
brasos que tiene su significacion
particular; Esta Estacion es mui

celebrada en Sevilla y de mucha de
uocion. hazese enlos siette Viernes
que ay desde el primero despues de
Pasqua de Resurecion y enla festi
uidad del Espiritu santto, y ensu
octaua. Pidense enella al Cielo los
siette Dones del Espiritu santto
queson donde sauiduria, de entendi
miento, de Consexo, de Ciencia, de
fortaleza, de Piedad, de temor de
Dios, que se aplican entodos y enca
da Viernes empartticular. quese
saue que acude Dios a las Justas
Peticiones de los fieles. y asi es de mu
cha antiguedad esta Oracion. y la
misma ence Conuentto de Monjas, y
Hospital del Espiritusantto dSe
uilla encalle Colcheros:

Monjas y hospital del Espiritu santto

Estacion
de
S. Fran.co de Paula
§. 15.

1o– La adevota Estacion llamada del Sn fran.co de Paula que se exercita en 13-
Viernes consecutivos, desde el primero
que se empiesa, en los quales las Perso
nas devotas se preparan con los Sacra
mentos de Confecion y Comunion, pa
que con maior Puraificacion consigan
los efectos de sus Ruegos, y necesidades
y en cada uno de ellos se dize una
Missa, poniendo en el Altar Dos be
las enseñal de las dos Virtudes,
Fee, y Esperansa, y teniendo otra
en las Manos la persona que ha
se la Estacion enseñal de la
Caridad, y amor de Dios, y mien
tras esta ofresiendo sus Oraciones

Las Missas son: La primera Del na cimiento De nro S.or = La segunda De la circuncicion = La 3.a Dela Ephifania La 4.a Del Niño perdido = La 5.a De la Dominica dela sepctuassesima = La 6.a Dela Dominica primera De qua resma Dela tentacion Del señor = La 7.a Dela Pacion De Jesucristo = La 8.a Del Espiritu santo = La 9.a Sa santa Trina = La 10.a Dela Virgen S.ma = La 11.a Desan Juan Bap.ta y en todas estas se haze memoria Desan fran.co De Paula De los Apos toles = La 12.a Delas Animas Del Purgatorio = La 13.a Desan francis co De Paula, Estas Missas se suelen decir Rezadas o Cantadas como cada uno puede. Tiene esta pouesta Deuocion grandes Milagros, Especial mente en

Escriuio un devoto estas Missas y De uocion De ellas el P.e

Muxeres Esteriles, en Casamien
tos, en negocios Graues. como se Affie
ren enla Ystoria Dsan fran.co De
Paula Escrivitta sobre el Padre Ntos
toya, Y estas Affivas se pueden De
cir enlas festiuidades Solenne que
eneltpo. Dellas ocurrieren:

Ymaxen Del SS.mo Xpto. en santa Paula.

§. 16.

71- Estambien Grande mente Deuo
ta la Oracion y Exaacion que se
haze. Del ante Deuna Ymaxen De
Xpto. nuestro Señor que esta enla
Yglecia Del Insigne Conuento De
santa Paula Del orden Dsan Ge
ronimo. a cuia presencia acuden los

pilos aofrecer sus botos y pedir hu
mildemente sus Socorros. En especial
los que pretenden tener Estado para
valuarse, y los que tienen falta de
Salud. o desean el buen suseso de
Personas ausentes y su benida con
prosperidad. hazen la Estacion en
sinco Dias de Viernes. y se ponen
en pie en su presencia. y alli rezan
33 Padrenuestros, y 31 Ave Marias
en Memoria de los años que Jesu
cristo nro. señor conuersó en el mun
do, c 33 Cuidos ofresidos a su Glorio
sa Pacion y los que ban aflixidos
por muestra de maior Umildad vie
nen desde la entrada de la Puerta
de la Iglecia hasta el Altar con
de esta lavanta Ymagen Jz de No
dillas y el Ultimo Viernes hazer

sele dar una Misa en su Altar
donde ponen asi dos Velas que hasta
quese consumen sequedan alli, yal
gunas mas devotos y Penitentes
añaden ayuno Particular enlos
Dias dela Estacion cada qual como
mas comoda mente puede haver
visto esta Devocion grandes Mila
gros en particular, que se ma
nifiesta conun Ramo De Coral que es
ta enlos Pies de la santa Ymag
Deun hombre que estando enlas
Indias. y haviendo de muerer la
Referida Estacion letraxo Dios a
su Casa quando menos pensava
movido ac[illegible] enel Tiempo quesor
[illegible] hacia la Estacion ala Sta
Ymagen Del santo Xpto:

Estacion
n.º 2.
S. Estevan.
§. 17.

72- Entre otras reliquias de grande aprecio y estimacion que traxo de Jerusalem Dn Fadrique Enriques de Rivera, fue la de las Piedras Stas que corrio en el Campo Damasceno fuera de los Muros de la avantta Ciudad donde el Santto Protomartir Estephano, o Estevan en nro lugar fue apedreado. las quales pu es en su Yglesia Parroquial de Sevilla donde son veneradas con par ticular, y reconosida devocion de los fieles que padesen passion de Go ta Coral con el que se llama de Corazon o caduco tocandose con ellas

y encomendandose del santo Mar
tir en su nesesidad. y celebrando ssi
sas desu Martirio o Inuencion
conque han hallado, y hallan gran
des socorros de salud Corporal y
Espiritual. pues mediante esta
Dizposicion es mas creido el cumpli
miento desu comfianssa:

Estacion
de
las
S. de Guixiada
§ 18

73- Esta poco mas de mil passos dela
Ciudad de Seuilla Junto ala S.ª
de Camas selevanta sobre su solo un
Cerro empinado, encuia cumbre que
es bien alta esta edificada, una her
mita, Graciosa en honrra y ve
neracion de la gloriosa santa

Brixida Suesa, y companera de la Virxen SS.ma Maria nuestra S.ra que le acompaño toda su bida y se se le bra la fiesta ortavanta y la Oracion asu Hermita enel primero dia de Febre ro Vispera de la fiesta dlla Puri ficacion dlla SS.ma Virxen Maria, y enel dia siguiente por mas desocupa do. porque se afirma que esta santa Brixida, en una devocion se hizo es ta Hermita enel dia dlla Ofrenda que hizo Cristo Señor nro. con su Madre al templo para cumplir con la Costumbre dlla ley quedizp. nia la purificacion de las Mugeres paridas fue en su Compañia. y asi es tradicion de la Dg.a enla Sinatura orte Misterio. y le señala oficio y ocupacion que enaquel acto santo

y dizen que lleuo las dos Pollos de tor
tolas, o de Palomos que se o frecieron
del Sacerdote porla Redempcion
de xpto yo, reenda hecha al templo
y asus Ministros:

74- Frequentase esta Ora
tacion conpiedad santa. y conver el
lugar donde esta la hermita tanal
to que quando el Cielo amenaza llu
bias se tiene por señal de su grande
sa dezir: que las nuebes cubren a san
ta Briosida, ba la señal deuota en
dhos Dias auisitarla y a traer sus
limosnas y Dones para que alum
bre ala Ymagen y Casa dela s.ta
y porla Ciudad anda una demanda
p.ca que traé el Hermitaño que
cuida dela Guarda de la hermita
cuio Señorio es del Prior de los her

mitaños; Dignidad dla Cathedral
yglesia de Sevilla:

Creacion de La Purificaⁿ

§. 19.

75- En el dia de la Purificacion de
la ss.ma Virgen uno dlos mas se
lebres detodos el año, y como en prin
cipio se celebra entodas las yglesias
y Monasterios y Capillas de la
Ciudad y sus Arravales donde el
Pueblo Xptiano acude con devocion
especial. Llamase comun mente
la fiesta de la Candelaria, porque
en esquel dia bendize la Yglecia Can
delas ò Velas para Uso y devocion
de los xptianos. Se quemaran en los
tiempos de las tormentas y temores.

se en el articulo dela Muerte. que assi
se pide en las Oraciones que la santa
Yglesia Catholica Romana tiene ordena
das, para bendiciones de mejorantes
y por ynterzecion dela Virgen su
Madre que todas son mui devotas:
76- Bendi
ciones tambien estas Yerbas de que
en la Primavera que se acerca comi
enzan à alegrarse los Campos, y
son Saludables para la Salud Corpo
ral, y Spirituales benditas. y por la
Yglesia con ynterzecion dela ss.ma
Virgen se veneran y son ynumera
bles la Cantidad de Velas de Cera
blanca que cada dia se bendizen, y se
destribuien graciosa mente en todo
el Reino, y en la Yglesia Cathedral

num.º gran de R.s de las de Sera q.e este dia distribuie en las Sta Ygl.a Cathed.l y en la Sor.a de Sev.a

donde ay mucha cuenta. se saue q. pasa
el Gasto de Sera della Distribucion de
aquel dia de mas de arrobas, y
en los oficios Solemnes que aquel dia
se selebran en la Ygl.a maior asiste el
Tribunal de la Ynq.n con todos sus
Ministros y oficiales y a todos seles da Ve-
las. con las muchas q. por la Ciudad
se Reparten a los Presidentes de las
Audiencias Real, y Contratacion, A-
sistentte, Thenientes. y todos los Mi-
nistros que la Ygl.a tiene fuera del
Cuerpo della y a nuestros Ministerios,
a todos en este dia los conose, y enuia a
sus Casas Velas para que en el tpo re-
ferido de sus nesesidades tengan el
Consuelo que con ie mesante deuocion
previene que tenga la santa Madre Ygl.a
Catholica Romana:

Estacion
de el
S. Blas.

§. 20.

77_ El Domingo se celebrada en Sevilla la Es-
tacion del Glorioso san Blas Obispo
en su dia y a su Yga. antiquisima que es-
ta junto al Denuesto Real y Terminos de
la Parroquial de santa Marina, y
en las demas Ygas. donde se halla la
Ymagen del santo Glorioso: donde
el Pueblo acude con devocion, y lleva
sus bollos y Velas en Pre. del santo
se ofrecen Candelas. Romero. y otras
Yervas Cordones de Lino para poner
por su devocion en casos de nescesidad en
la Garganta, quando ay alguna afli-
cion en ella. por ser el santo auxilio
de semejantes males. bendisen los

fundada de asca fo. add.n 7a

y frutas que por deuocion reparten y comen, y en la santa Ciudad de Roma. donde ay 3. Yg.s dedicadas al santo obispo s.n Blas de Auilio, s.n Blas de Montecitatorio, s.n Blas de Carineti, se bendice. ô ace oleo en el qual Un- gen a su dia los sacerdotes de aquellas Yglecias en la garganta a todos los q.e con deuocion del santo hazen la oracion en que han visto muchos Milagros ê sanos, y salubres. Ay en en Seuilla algunas reliquias notables del santo que por su medio a hecho grandes Marauillas: En la parroquia de la Magdalena, y en el Conuento de la ss.ma trinidad extramuros. y en otras partes:

Yg.s dedicad.s a s.n Blas en la Ciudad de Roma:

reliq.s de s.n Blas en Seuilla:

Oracion de s.n Lazaro.
§. 21.

78

La Hermita o Casa Real de san ~~[struck through]~~ Lazaro, es una de las devotas Invocaciones que tiene Sevilla, y por lo q̃ el Pueblo la Venerencia que esta dedicada a los dos santos Lazaro Obispo de Marcella, y Lazaro el Pobre mendigo, a quien Jesuchristo ntro. señor le nombro, como consta de la Venencia de san Lucas Cap.° 16 ... se dize que nuestro Lazaro fue llevado por los Angeles al seno de Abraham que era el lugar de los Justos y bien aventurados, y san Lazaro Obispo de Marcella, y hermano de santa Marta, y santa Maria Magd.ᵃ a quien Jesuchristo ntro. señor dio vida en cuerpo y en alma, y en Venerencia y devocion de ... su Casa

(margin: dicese el f.°)

16
el Viernes dla Quaresma, el Domin
go siguiente queesquinto dla Qua
resma, llamado dl Lazaro. y entto
dos los demas Dias del año en me
moria del Santo emfermo, auia
grandevocion en emfermedades, pero
sus Religiosas se encomiendan y
visitan su Casa. y bolan yprometen
deposar a trigo los emfermos. ypa
ra ello estan dispuesto un peso di ma[a]
donde sepesan, losque an conua lecido
desus males, y conciencia pesa corres
pondiente. pesan y requelan el trigo
quepesan y lodan en especie, ó en equi
balencia dldinero comforme aelpre
cio que bale, yasi seaobseruado, y con
tinuado estadeuocion dlarga traduzion
desdeeltiempo queseobserua, yson Infinito

los Milagros que della sean seguido:

79- Tiene el glorioso santo su Ima
gen en el Altar Maior de su Casa
de bulto en figura de Cavallero, Ves
tida de damasco Carmesi con una Go
rra de la misma Seda al uso an
tiguo, la qual se lleva por devocion a
los enfermos: y tiene en su Casa
los que llaman Malatos, o tocados
del mal elephantino. para cuio re
cogimiento fue edificada, y estan
grãl. la devocion de San Lazaro q.
en todo el Reyno esta extendida
y en el Arzobizpado de Sevilla se
recogen mui grandes Limosnas para
esta Casa y ay ciertos [illegible] que
llaman Bacinadores q. las pro
curan y traen para el sust.ento

delos Pobres enfermos que enella
biuen, y es Estacion mui deuota y
Digna del Pueblo de Seuilla:

Estacion
de
Sn Antonio Abbd.

80— En el mesor cicio dela Ciudad de
Seuilla, esta el Monesterio de san
Antonio Abbad dela Relixion fun
titucia, y Auiao Instituido en biena
de francia, y estendida porcasi todo
el mundo: donde recuran los En
fermos heridos del fuego santo
y enesta Casa reciespone remedio
o con eficacia como Dios resixee, o
Cortandoles las partes del Cuerpo
tocado. quecomun mente suelen
ser Piernas, o brazos, bizitase es
te Conuento ò Yglesia del santo

quavi portodo elaño. Valienedose
dela Yntercecion del santto Abbad
y rrociando con Vino bendito alos
que estan tocados del fuego que or
dinaria y regularmente son Mi
ños:
84_ Aunque, nosotros respectos haze
recuerdo entre Memoria del Mo
nasterio de san Antonio de Abbad
Padre delos Hermitaños antig
y encuio nombre e ynstituto a y
relixion fundada como hemos dho
cuia Cauesa Gral. esta en la Ciud
de Biena de Francia donde se guar
da el Cuerpo del Santto Glorioso
Ven España enel Mmo Conuento
de Castro Xeriz enel Arzobispado
de Burgos. que haze Cauesa de

de los Monasterios de España: en
Sevilla es S.ⁿ Alverto el que la tiene
tiene, cuia devocion es mui frequentada
y devota por las memorias varias q.
en el se celebran. y por la devocion del
santo Abbad. y Patron del dino Ben
santo Abbad. y Patron del dino Ben
dito que alli veda para el Monasterio
del Lugo Sacro. y porque se tiene al
Glorioso San Antonio por Abogado
contra el Fuego, y Sabandijas
que destruien las Viñas, y los Pa
nes, y contra la Peste quando se
siente en Sevilla. todos se ponen
la Insignia del Tau que los Reli
giosos de la orden que residen en el
Monasterio bendizen y dan á
todos los fieles, y se los ponen en
las Camisas y Jubones, y se veneran

y estiman, y reconose el Yesquado q̃
el Santo Abbad les haze y frequentan
y dizien su Casa muchos Dias del
año:

Ermita
de
S.ⁿ Onofre.

82- No distante de la Ciudad que sera
como una Milla, o la tercera parte
della aigua, esta edificada una her
mita mui antigua, con el titulo de
San Onofre, o San Rufio. como dize
el Pueblo a la [illegible] a Ermita
con devocion Especial porque el
Pueblo la tiene con el santo confesor
especial mente para nesesidad. de á
casamientos de Matrimonios, y so
[illegible] de nesesidades Corporales para
parir [illegible] y curarar quienes [illegible]

a la p.ᵗᵃ de la Capi
lla de nra s.ʳᵃ de
la granada, en
la [illegible] de la
parte ay una
pintura de
s.ⁿ onofre=

nesesidades enlos Caudales, enque el
Cielo porintersecion del santo pone
la mano enque sean experimentado re
paros notables. y asi la deuocion y fre
quencia de la Estacion a la hermi
ta del santo seaumenta, y donde qui
era que ai esta Imagen esta es Ve
nerada con particular Veneracion, como
se ve en las Iglecias de sn Salvador, sn
Lorenzo, y san Fran.co desta Ciudad:

Estacion
de
sn Andres.
§. 24.

83— Bien se puede decir que sino es
oiendolo paresera Increible la nota
ble deuocion. que el Pueblo xptiano
tiene con el Glorioso Apostol san An
dres. cuio templo en Ecija es conven

ver, el Parroquiano ... vez, que vaya ... a ... pues no ay ... alguna enque los ... rios de ellos tengan tantas estima ... de ... a sus ... y la muchedumbre del Pueblo que en su ... quieren y en su Dia a la Misa Solemne asistir con ... en ... poder de ... que los ... estan ardiendo y alumbrando sin faltar ... que si alguno de ello para ... tiene presume que no a cumplido con su devocion. y estos ... asi empleados en servicio de Dios. y de ... en memoria de que fue el primer christiano que ... en la ... de christo. y representacion de la lumbre de la fee, tuvieren en sus manos

... del pueblo a su ... la Misa ... Andres en su parroquia con ... y ... las en sen ... de ...

y se guardan, para los tiempos della tri- para que se guardan es tos Vizios y porque:
bulaciones que Causan los temporales
del truenos tempestades, y tormentas
que Causan los Demonios q.e estan en
la Region del aire. e ynuocando al
santo Apostol, sienten Sosiego quietud
y Paz en todo:

Oracion
de las 11
S.ta Urzola y onzemill
Virgenes. S.tas

§. 25-

84- La deuocion de las santas Virgenes S.
Urzola, y sus Compañeras onzemil
fue en tiempos pasados de notable con
sideracion, y mui pocos la oluidauan
y se ualian della ymplorando su yn
terzecion para el Articulo de la
Muerte, rezauan cierto numero de Ri
cas, con un Numero señalado de Cuen

y lo que quedaua dellas, Guardauan para el tiempo Dla Agonia, y enton ses las encendian, y alumbrauan v nas despues de otras hasta que acauauan de consumirse todas, La Yglesia san ta Catholica Romana. Prohiuio es te Numero De Velas como superstisioso y aprouo la deuocion dlas santas, le bancando su Rezado. y Oficio Eclesias tico de Punto que se selebra alos 21. de octubre. en expecial en las Yglesias y Lugares que Ubiere como la ay en Sevilla Reliquia de Alguna dlas santas:

Prohiuicion dl numero de Velas q. se encendian:

Estacion Dl
las S.tas Justa y Rufina
§. 26.

85- Voy en esta Ciudad santa oy Relig.a de Sevilla Estacion tan antigua como

ís dexar S.tas Virgenes Justa y Rufina que tiene por nombre Comun y antiquissimo apellido. el llamar se andar el Campo de las Virgenes la ocasion que la tradicion refiere de hauerse ynttroducido. es hauer estado siempre tan oculto el Lugar Cierto de su Sepultura. que deseoso el pueblo de Seuilla de sauer donde era, o es el lugar de su Sepulcro que con esta Caussa angustia y Preuencion de las santas, an procurado que el Cielo reuele. y descubra. asi para gozar del thezoro, como para tenerlo en buena guarda, y no les acontesca lo que a los xpianos antiguos que escondieron en parte donde no se tiene noticia, ã lo que a los Moros, en tiempo del Rey

Dn Fernando el Primero que quiso li
urarlas de Sevilla. y de que las santas
esten enterradas en el Campo de ellas
se su ponía Leyenda de su Martirio
que se refiere en su dia de la festividad
que es a 17 de Julio. y por la Historia
del santo Arzobispo Leandro, que dize
se mandó enterrar en la Basilica
de las santas Virgenes. Justa y
Rufina:
86- Del Lugar de la Iglesia pral.
(que eso quiere dezir Basilica) no se
tiene noticia mas que de alguna
presumpcion que aia sido el Lugar
donde se conoció su hermita, y aora se
halla fundado el Convento de los
Capuchinos, y en aquella parte, y
con la fundacion de dha Ygª se con-

sagrò aquel Lugar porlos Xpaianos
antiguos, y que segun parese teniendo
dellos muchas Veliquias enla per
dida De Sevilla las sacaron y lleva
ron a Lugares mui Vemotos: Y avi
entoledo donde esta una Yglesia Pa
rroquial fundada ante. otras santas
se muestran muchos. bazos delos q.e
las benditas santas tendian para
conel precio. dellos subsustentarse
y enel Conuento llamado de Sixena
en la Raia Del Veyno de Aragon
ala parte De Cathaluña se mani fi
estan sus Cavesas, y q. enla orilla
del Mar De Galicia. y Districto Del
obizpado de Orense enuna hermita
que tiene sunombre. seguardan sus
Cuerpos y Veliquias. todo loqual es

Lugares don de se dize estan las Veliq.s y su Cuerpo de las S.tas

antojo ycumplimiento del deseo que
tienen los xpianos. de Sevilla de
saver dellos, y hallando un tan gran
de ymposible, pues el Cielo permite
que esten ocultos. Instituyeron la
devota Estacion de andar en Sexo
con devocion el Campo santo donde
saven que fueron enterrados para
merecer con la frequencia e ymportu
nidad de su oracion que se les revele el
Lugar donde yacen sepultados:

[illegible]nces

87 La visitaⁿ de las estaciones [illegible] en tiempo que los xpianos tenian la Ciudad Captiva hazian [illegible] antes de salir el Sol por no ser mal tratados de los [illegible] como ora se haze en Jerusalen por los turcos y [illegible]

to tan de lo antiguo vuo risen que de
la forma de la Estacion y tiempo en
que se frequenta se colige que avia sido
desde el tiempo de los esponos quando Ga
naron a Sevilla, y que las muxeres
xpianas que con ellos vivian, hacian
Estaciones y Visitas a la ora que oy se

usa antes devalir el vol. como en Je
rusalen hazen los Peregrinos quevizi
tan los Lugares santtos por no ser mal
trattados delos Paganos. y turcos, y
asi en Sevilla, las Mugeres xptia
nas haciań lo mismo, y aquesta forma
y tiempo demanera ha quedado para
dicion devuida que no se tendra por
Verdadera estacion si asi no se obrase
para ello se levantan ala ora del Al
ba, y en la Yglecia desan Estevan re
zan sus primeras Estaciones, y luego
a la puerta Pequeña de la Yglecia
desan Augustin, y luego en la Ymá
gen denuestra Sr.ª de las Maravillas. lu
ego ban a las Cruzes questan en Humilla
dero de Piedras Divididas por el Campo
hacia el Convento della ss.ma trinidad

y por aque Camino: Luego baxaba la her
mita de las santas Virgenes, y de alli
bolbian a rrebesar al Conuento de la
ssma Trinidad, donde estaan las Carze
les de las santas y el poso dellas, cuia
agua Cura, y les daua Agua. llegando
por Virtud Diuina hasta el Lugar
donde estauan a herrojadas, y presas
de cuio Lugar se dize que hauiendo en
terrado en el un Religioso de la mis
ma Casa la tierra lo hecho fuera de
la sepultura, y hauiendo subcedido a
ssi, todos desea repuso el Conuento en
conpuncion y oracion, y a un Religioso
santo fue Reuelado que no era Volunt^d
de Dios que en aquel Lugar se sepul
tase alguno porque estauan en ellos los
Cuerpos de las santas Virgenes, esto

Caso sub
cedido con
un Reli
gioso que
entarraron en el
Sitio:

auenido de Mano enmano y se halla
em Pap.s antiguos:

18 Acauada la Oracion en
el modo dho y oida Misa cada un otro
dia siguiente y otros muchos continue
andola desde el dia de las santas Vir
genes Justa y Rufina 17 de Julio
hasta el dia octauo de san Augustin
en el qual en el Monasterio de la SS.ma
trinidad se dize un Aniuersario Soleg
ne de Visilia y Misa ofrendada de Pan
y Vino con Sermon por las Animas de los
deuotos que an fallesido, y hecho la
misma Oracion: En lo qual se acauo
el Ruego de lo antiguo, porque aora tam
se [illegible] humilladero de la Cruz del
Campo, y a la Iglesia de san Lazaro,
siendo como es cierto que son Lugares.

Se saca de la Cruz del Cam[illegible]
Conuento de Sta Thereza de Jesus de Carmelitas Calsados este Conuento era de Relig.s Augustinos Calsados con aduocacion de [illegible] y [illegible] en termino [illegible] sitio [illegible] los Padres [illegible] y se pasaron a la Calle del [illegible] donde [illegible] y en este sitio q. [illegible] de san Fran.co

Gomez de thorr.z Ca uallero de el ord.n de S.n tiago p.r los años de 1642 fundó el Con bento y lo dió a los Car melitas: modernos. y no del tiempo antiguo y no corre en ella la forma que la Es tacion antes tenia: Y asimismo que se solia comenzar desde el Domingo de la SS.ma trinidad hasta el dia del Martirio de las santas Virgenes, y ahora se haze y frequenta en el modo y forma, y tiempos dhos; y como quiera es santa Religiosa y Pia. y deue fre quentarse en Memoria de las santas Virgenes:

89- Y para que se conosca como es a gradable à Dios. y en seruicio y hon

Vease f.o 1596.ta ra de las santas se dize y Refiere de Padres a hijos que se auierto por aquellos Lugares donde estan los santos Cuerp.s en muchas y diuersas ò Caciones Luzes y prosesiones de Cuerpos gloriosos q.e han ydo nerando. y Venerando à

aquellos Lugares. Mercedes y fauores alos que frequentan Vizitan y andan el Campo, y seaduierte que con ver allso-ras y en el Campo, y Mugeres medrosas y flacas desu naturaleza, no se saue ni seaoydo que en tantos Centenares de años antes y despues de Ganada Seuilla ni se diga con verdad que ha hauido alguna desventura, o desgracia en persona alguna para maior Gloria de Dios, y delas santas que en todo sean Patronas de Seuilla:

Estacion
Del
Habito y bendizion
De
la orden dela ss.ma trinid.d
§. 27.

90 – Porlo que se auocado della Oracion de

botta del Campo dlas santas Virgs. q[e]
estubieron en Carseles en el Lugar don
de es aora el Real Conuento dla ss.[ma]
trinidad Consagrado à Dios trino, y
uno, y hauitado dReligiosos deste Ins
tituto, y contiguo dlas santas Vir
genes Justa y Rufina, sedeuedesir
aqui dla deuota Oracion quelos fieles
hasen aesta santa Cava en ciertos Di
as del año por deuocion dl santo hauito
que enella se viste y se comunica ato
dos los que con selo de Relixion, y deuocion
deste santo Instituto tienen, y quie
ren traer su Escapulario o Ynsignia
aquien por diuersos summos Pontifices Ro
manos estan consedidas tantas Indi
lugencias, absoluciones y Remisiones de
penas, y Culpas, que seria merester

mucho. para abreuiarlos. Basta para
afirmar esta Obacacion dezir. El uso
della que es Delas Grandes que tiene
Seuilla fue que notada por años sinnu
mero. porque este Conuento se fundo
por el santo Rey Dn fernando el Tercero
luego que gano a Seuilla, y para
prueba dello antes que se Deruase
la Yglesia antigua. y se desti ruyese
aquel Insigne Campanario que te
nia onrra Detodo el edificio, y aun
Detoda Seuilla: Estauan enel fron
tiphicio las Armas Reales Del
Rey santo como se D maxen. y las
santas Justa y Rufina acompa
nandolas en cuia Reyna uma no
tado antiguidad que notiene Ve
paro. y en todo el tpo. que desde la
fundacion Del Monesterio ha corrido

Fundacion del santo Rey Dn fernando el Conuto. de la ssma trind y lo que com prueba en el edificio de su Ygª.

1

seacontinuado la Citacion y Eleccion
Alvantto acietto y su bendicion echa
se por los Religiosos Del Conuento
en la forma que acostumbra la Yg^a
Catholica Romana que es en la mani
siguiente:

91 — Ponense los Escapularios con
la Insignia de la santa Cruz ya
forma de la bendizion de Escapularios y Escapular de la ss^ma Trin. — sul, roxa, o Colorada como se dize bul
gar mente sre un altar donde esta
un Libro Ceremonial y insiencio y
agua bendita, y sale un Religioso
Vestido con Alba, Estola, y Pluvial
y dize sre ellos ciertas oraciones de
precatorios pidiendo el fauor Diuino
para los que resiuieren el auito. y
otras con la protestacion de la fee
Catholica reconocimiento y fee. de

el Ministerio Della Diuina trinidad,
yproriandolos con agua bendita, y
Zahumanlos con yncienzo, y luego
los Reparten con mucha deuocion.
y hazen hermanos Dlla orden. y
Participantes de los bienes espiri
tuales Della attodos los que sela
ponen, y tienen obligacion para
conseguir las Indulgencias con
cedidas à los que los tienen, dealgun
oraciones, y tener la Bulla de
la santa Cruzada de l año corri
ente. y es mui grande como deue
ser el Concurso desta deuocion:
EL
92- mismo ay enel Dizuerzo de l
año arresuir la adusolucion que

por Priuilegios App^cos. seda en los

Absoluc^n. enquedias Del año. Conuentos Dla misma Orden

enlos Dias Del Miercoles Dce

niza Dsancta Cathalina. y Jueves

sancto, y seda atodos los que condeuida

conuicion y Dolor Desus Culpas se

hallan presentes y puestos con hu

mildad. diziendo lacomfecion luegar

enbos Clara. y laoracion Dl Pa

ternoster, Sale un Sacerdote, y dize

sobre ellos ladeprecacion ordinaria q^e

dize enla comfecion Del Sacrificio

Dla Misa, y despues Della cier

tas oraciones de forma Dabsolu

cion, Laqual noes Sacramental.

porque noes hecha forma Dl

Sacramento Dla Comfecion, sino

[illegible]icatorii del [illegible], authori
tatiua, y del legado. dela sede apos
tolica. para absoluer delas Penas
que por no hauer tenido Verdadera
y suficiente contricion ni hauer he
cho bastante Penitencia, y esta satis
facer en el Purgatorio ala Diuina
Justicia, y asi se deuen entender
las Palabras que en la absolucion
dizen de que absueluen de los Pe
[illegible]: que quiere dezir delas Penas
[illegible] e [illegible] [illegible] merecidas; [illegible]
[illegible] [illegible] Penas no se absueluen
sino en la confesion Sacramen
tal. Siempre asido, como es Justo
[illegible]
[illegible] Comercio [illegible]
[illegible] que no [illegible]

aliora [illegible] vino en el [illegible]

del Convento [illegible] de las S.^ma

trinidad se compone un [illegible]

[illegible] el Sacerdote à [illegible]

[illegible] del [illegible]

[illegible] en [illegible]

[illegible]

[illegible] [illegible] [illegible]

[illegible] mirando a su Instituto [illegible]

[illegible]

[illegible]

[illegible]

[illegible] de las [illegible]

[illegible]:

[illegible]

[illegible]

§. 28.

93– [illegible] que [illegible]

veziones delornimo Ilustrisimo Sagrada
de Velission de Nuestra Señora Del
Carmen aqui y en todo el Mundo
antiquissima y mui selebrada por las
grandes Indulgencias y Remisiones
de Culpas y Penas por ellas merezidas
lean consedido los Romanos Pontifices
por muchas y Diversas Causas. y Respectos
Velisiosos que para ello an tenido con qe
sehalla esta Velission extendida por
quasi todo el mundo y sus hijos en
en todas partes bien Vistos y merezidos
su auito aprovado y venerado, teniendo pr
cierta la Revelacion y consecion que de
tubo el Santo f Simon, viendo Gñal de
dho orden y los grandes favores que la
hizo en su... Nuestra Señora dando quando
le dio su Escapulario por Señal Velisiosa

Convento de el Carmen Casagrande
y
Collegio de Sn Alberto
Monjas
Convento de Belen
Convto de Sta Tha Descalzas
nra Sra de los Remedios
Collegio de el Sto Angel
y
Convto de Sn Jph Religiosos Descal

de su profecion Regular, y asi tiene en Sevilla quatro Conventos de Frailes, y tres de Monjas, y tanto numero de Beatas, qual no le ai de ninguna otra Religion observante, y tantos devotos del santo Escapulario que lo traen bevcido, y se Reputan por hermanos de la Religion y mediante el la observancia y declaraciones sre. las Cosas que deven hazer pª conseguir los frutos espirituales de la Religion y las Gracias que por el an de ganar y gozar que de buena Voluntad acceptan las obras penales y Penitenciales que se les señalan. quales son las oraciones de pater noster, y ave Maria cada dia. y las oras menores de la Virgen Maria. y no comer Carne los Miercoles ni grosura de Carne en los

Sauados que mediantte ello confian de
uottamentte queporla auida prometida
porla Virxen ss.ma de que eneeprimer
Sauado siguientte eldia desu muertte se
ran libres de las penas Purgatorias
queconello se animan Grande mentte
aesta deuocion yafrequientar la dotaon
queenel quartto Domingo Vltimo de
cadames en Memoria dela Conzepcn.
deeuxtto auitto seselebra enlos Conuen
ttos delaorden del Carmen.

94.- Yasi sedeue
estimar esta santa Memoria Esta
cion ydeuocion yacudira ella con
frequencia pues deello sesiguen tantos
ytan admirables premios: Espiritua
les, yesmui Creible contoda fee, que a
ellos seuniran los Corporales de dien
de Salud, Vida, yremedio delas nesesidades

humanas que con la ynterseccion de

la ss.ma Virxen se dan a los que la conosen

por Madre Señora y Protectora de

pecadores. ay bendiciones particulares

mui deuotas para el santo hauito, y

breues Apostolicos para que no le puedan

dar sino Religiosos de la orden por

Priuilexio Especial, otro á quien el

gral. della y no otro le permite, dizen

se en la bendicion mui deuotas oraz.s

rrogando a Dios y a la ss.ma Virxen am

pare a sus Sieruos y deuotos que tuuieren

su santo auito y les de larga vida

y abundancia de Gracias con que con

sigan la uida eterna amen:

Estacion

de

La Lacerda del Yan.co de Aviv

§ 29.

95- tanto quanto esta estendida y dilatada

porue mundo de la Relision del
Serafico Padre San Fran.co condiuersos
modos de biuir en ella tanto esta a
rraigada y conosida la estacion della
Cuerda que es la Insignia prã. desu
Relision. aunque en los nudos, o Golpes
ligados en ellas con cierto numero se
significan los fruttos Espirituales
y Mortificaciones que en la Relision
se exercitan, y asi no sola mente por
Gala, sino por especial deuocion ha sido
tan General esta piadosa señal santa
que no ay Lugar ni tiempo donde no se
admita. y baia usandose della con
estima y deuocion, y asi los Pontifices
summos de la Ygl.a Catholica Romana
han consedido diuersos Priuilegios
summos de la Ygl.a Catholica Rom.a

han conosido Diuersos Priuilexios Es
pirituales, Donaciones, y perdones, é
Indulgos enciar. attodos quantos sin Di
ferencia en esta Memoria y ntercecion del
Glorioso Patriarca tubiesen su Cuenta;
esto corre de mas tiempo de 300- años, y
nueba menta si asi puede dezirse, enel
año de 1587- el Papa Sixto 5.º ymi
tando los Exemplos desus predesesores
y Reuocando las Gracias por ellos con
sedidas enel año de 1587-, comfirmò
y Renovò las Prerrogatiuas que esta
santa Oracion y deuo cion tenian
y ordenò denuebo la Copiosa hermandad
y Cofradia dela Cuerda, y mandò
que enel quarto Domingo, o Ultimo
de cada mes se selebrase esta Mem.ª
comprosecion, frequencia, y Oracion
y Oracion Solemne. como se haze en

todos. los Conventos dela orden, y la santa Cuerda se tiene de manifiesto por Insignia, exemplo, y muestra delo mucho que se estima, y asi se deue traer. y hacer siempre. Bendisese la cuerda con mui deuotas Oraciones:

Oracion
De
La correa, o cinta de s.n Aug.n
§. 3.o

96- EL sagrado orden de los Relixiosos Hermitaños de san Augustin, es tan antiquisimo en la Ygl.a de Dios y delmas delavito Monacal de que vestivan de Color negro, tienen esta Insignia particular, de que an dado parte y Comunicacion a otros diversos Institutos Regulares, que siguiendo co mo siguieron dsu Glorio. Regla que ordeno el Santo D.r dela Yglesia

y se gloriían Dl tener la vinetta o correa que llaman Dl san Augustin: y aun que sea prolisidad referirlas á quien vinguear, es honrra. y deuocion santa Dla Cortacion Dla bendita Correa. q^e se ponen manifiesta, y descubiertam.^te todos los que profesan esta Institucion Regular, como las ordenes militares Dsantiago, san Juan, La orden de la Merced, Dsan Anton, S.^to Domingo, Sn Geronimo, Clerigos Menores, y aora nueua mente, los que han fundado enel auito Dsan Pedro, como son los Clerigos Regular.^s Theatinos, Clerigos Dsan Pablo, Clerigos Menores, Clerigos agonizantes, Clerigos somascos, Clerigos Dl Sadla Dei, Clerigos Dla Doctrina christiana, Clerigos ...

van Carlos, Clerigos de los Santos q.e
todos profesan y Militan debaxo de
la Regla de San Augustin, y tienen
cinta, o correa que el santo dio por yn
signia de su auito a sus profesores, sig
nificadora de muchos Misterios y frutos
espirituales. y en publico la Siñen y
se Glorian con ella, y son ynnumera
bles las gracias è Indulgencias q.e
la santa Sede Apostolica ha concedido
a esta Sagrada cinta, o correa. y al
uso y manifestacion de ella, y con
dificultad podrian referirse, i en
proposito de el presente yntento solo
se solamente quan deuota es la es
tacion que se haze cada Domingo, el
primero de el mes en el Conuento de
su orden, y quan digna de ser frequen
tada, y traer consigo la bendita

Corrì a, ynsignia Del santo ysporlome
nos ningun hombre Eclesiastico hauia
Dlandar sin ella. Yasi el Pontifice
R.^mo Sisto 5.º Dsanta memoria, el
año Dl 1586 – Renouò yrrestaurò esta
santa insignia, yconfirmò, todos los
Priuilegios, Gracias, y Jubileos quep.^r
la santa Sede Appostolica, y los Sumos
Pontifices Romanos, sus predsesores
lesauian sido consedidos. tiene la sinta
Particulares Oraciones Dl Precattorias
conque sebendize:

Estacion
Del
Abitto y bendicion, y Ab
solucion Dl orden Dn.ra S.ra
Dl
La Merced

§. 31.

97– La Relision Dl nuestra S.ra Dla

Merced, Redempcion de Cautibos, tiene
fundado su Instituto enesta Pia ocu
pacion, que es la Livertad delos Cau
tivos Xpttianos que estan empoder
delos Infieles y enemigos della Ley
ynombre de Jesucristo nuestro señor
hasido mui fauorezida della Yglecia
Catholica, conmuchos Socorros Espi
rituales para animar alos fieles pa
la aiuda y Socorro destanpiadoso exer
vicio, yasi ladeuocion que exercitan
enfrequentar sus templos esmui
grande y digna deser continuada, pa
raconseguir enellos las Grandes In
dulgencias yperdones quelasanta
Sede Apostolica tiene concedidos alos
que entraren enellos, y fueren ab
sueltos detodas las Culpas ypenas por
ellas deuidas, pormodo de aiuda y

Socorro Espiritual. por falta Dl cum
plimiento. y Satisfacion que ala
Magestad ofendida se deue Dla Peni
tencia por ellas merezidas. Y asi se de
ue entender, pues Dlos pecados, fuera
Dla Comfecion Sacramental, no se
absuelue, y esta absolucion se haze en
el discurso Dl año teniendo la Bu
lla Dla santa Cruzada, en los Dias
Dl San Antonio Dl Abbad, san Loren
so, y santa Cathalina. Miercoles
Dl Zeniza, y Jueues santo en diuer
sas oras Dl dia, con mui gran Solemnid.^d
y Deuocion, hasese esta absolucion con
Misioneros Dla ord.^n con abito y para
mento Sacerdotal, Alba, Estola, y
Pluuial, o Capa rica Dl Color Dl
tpo. en que se celebra dize se ciertas ora
ciones Apricatorias que miran ala

Fundose dia de Sn Lorenzo
Com fir mose dia de Sn Ant.^o Abb.^d

abrolucion Dllas Penas De uida poslos
Pecados y Culpas novatis fhas, y aun
que enla abrolucion dize, que absuelue
Dlos Pecados, se enai ende, esta Mane
ra, poslo quesedisso Dlla abrolucion que
se hace enel Monasterio Dllass.^ma trin,
consiguese conella todas las Gracias
y Priuilegios quese conseden ala Re
ligion; quetambien suele dar auitos
y Escapularios bendicos, enla forma
que otros se bendisen por Especial Re
ligioso, y facultad queparo ellotiene
porla Sede Apostolica, dada enfauor
Dlquarto boto De Redempcion De
Captiuos quenla Religion seprofesa,
es esta Estacion pia y deuota. quesedeue
benerar, y frequentar mejor quese
benera y frequenta pues tantos bienes
sesacan Della:

Danse Esca
pularios con
las Insignias
Dlorden.

Estacion
enel
Conuento dNra Sra Dela
Victoria
§. 32.

98- El Conuento dnuestra Sra llamada Dla Victoria Dlaorden Dlos Mini mos questa enel Arraual dTria na. que es Collacion Parroquial d Seuilla, esta fundado alli desde elaño de 1524- conparticular Deuocion Del Pueblo, y dun Cauallero oficial Contra dor Dla Real Casa Dla Contratacn

fundadr del Conuento franco Duarte

llamado francisco Duarte, Proueedor Gral. dlos Exercitos Maritimos del Emperador Carlos 5º elqual se em peño temporal y Espiritual mente en la edificacion é Ilustracion deldho Monesterio, y ledio tanto que pudo Juntar dl. Reliquias notables, y en

tre ellas una parte mui buena del lig
numcruzio: Cauellos y Leche de Ma
ria ss.ma y undiente de san Juan Bap.ta
parte dla Barua del Apostol san
Pedro, un Pedaso dla bara de Aron, y
sinco Cauesas de las onze mil Virgs
estas Reliquias se mani fiestan los
Domingos de Quaresma enlatar
se, y acude el Pueblo auisitar las
con mucha deuocion, frequencia, re
uerencia, y estimacion quanta es de
uida atan gran thesoro, que si se
considera su Valor, se dia y deno
che hauian de estar ensu beneracion
y asi se deue exortar y animar al
Pueblo a la frequente Vizita yadora
cion de estas santas Reliquias que tan dig
nas della son:

Manifestacion y adoracion dlas reliquias los domingos de Quaresma:

De las Prouincias

D. 33.

33– Y porque el yntento deste Memo
rial, es yncitar, y alentar à la frequen
cia, y estima y devocion delas san
tas Estaciones, y oraciones pp.cas que
se hacen enlas Vizitas delos tem
plos, y Santuarios, è Yglesias de
dicadas a la veneracion de Dios, y
dela Virgen SS.ma y delos santos, y
alos que los Vizitan, oran, y rezan
en ellos, estan concedidos muchos y
diversos Privilegios, Remisiones de
Culpas, y Penas, Gracias, y Jubileos
en cuias publicaciones, se dize, y con
verdad que son para bivos, y ympedi
dos, y por difuntos por modo de Su
fragio y aiuda y que estas Yndul
gencias se consiguen y ganan tantas
quantas vezes se visitan los lugares

Santas y templos, y por estacion ese Papa
re en ellos, y las oraciones que se señalan
o las que quieren decir cada uno por su
devocion por la yntencion del Ro
mano Pontifice que las concedio, o por
las cosas señaladas. y por que en esta
ay algunas estaciones desta manera
como en la yglesia del Hospital del
Cardenal, en la del Conuento de santa
Maria de Gracia, en la Capilla de
la Veracruz, que esta en el Monas
terio de san Franco. y en otras partes
donde se acude en el discurso del
año, se a auido parecido que se diga a
qui lo que significa decir: La yndulgencia
se gana por biuos y por difuntos por
modo de sufragio y por ympetracion, y
tantas quantas veces se visitare y

Hospital del Cardenal — Santa Maria de Gracia — Capilla de la Veracruz

100— Vizitare tales Yglecias:

Enquanto aganar se, porllos bivos viento es quesi ellos porsi mismo y con la deuida Dizpoicion y forma contenida enel Indulto A posttolico hazen laestacion, y oracion ponen quanto es desuparte. que porsi mismo consiguen la Indulugencia dexando aparte otros Puntos que suelen enesto preguntarse: si ellos oaquellos porquienes las Dilixen cias se hazen andel estar actual mente com fesados y Comulgados pa ra que el ẽ fecto y fin deconseguir la Indulugencia selogre, osibasta ra auer comfesado y comulgado enel tpõ. quela santa Yglecia manda yordena, y tener entonses enquanto

pudieren Dliudo arrepentimiento en
orden ala Comfecion Sacramental
es lomas aproposito, yasi parese estar
Vescuido yusado, comfesar, ycomulgard
para eldia VL Ma consequcion Dlla
Ynituluss encia, Yenquanto alos Im
pedidos comosson emfermos, Presos, y
encarzelados, o Lexsitima mente
ocupados, conuiene azauer, quecomfor
me anuestra santa fee Catholi
ca Romana, y Articulo quesedize
enel Credo: Dla Comunion D
los santos: todos los questan en
gracia asi enestte mundo, como fuera
Del, comunican yparticipan D
esos mismos Bienes Espirituales, y
scaiudan enello unos aotros, yasi pu
ede un Justo dar aotro sus Merezi
mientos, y lomismo harà hauiendo

pone las obras Penales, y oraciones de las Estaciones, y aplicandole los frutos que della se siguen, y suelen seguir, y siendo es que aquellos por quienes estando ympedidos se hizieren las Diligencias han destar en gracia y disposicion que se las puedan aplicar y aprouechè, Y aunque esto es cosa co mun y ordinaria, muchas Veses el santo pontifice Romano no lo dize por Particular aduertencia, o por darlo a entender mejor como se ma nifiesta en la amplisima Conzecion de Yndulgencias de la Bulla de la santa Cruzada:

1.4 Fin el Articulo de quese apliquen a los Difuntos por modo de sufragio y Ganarse por ellos

la Indulxencia que en la Oracion
se conzede, esta Escripto mucho sre. e
llo. Todo se entiende de que Dios
nuestro señor por su divina Voluntad qui
ere que aquellas oraciones y Penali
dades aprouechen a los difuntos para
que ayudados con ellas consigan mas
presto la Remision de sus Culpas, y
se les compute por precio de lo que de
uian pagar a la Divina Justicia
para satisfacion de sus Deudas y ti
empo en que se determinò padezie
sen: y esto se puede hacer muchas
uezes. pues con ello se les ayuda, y de su
parte ay Disposicion conueniente
y basta decir esto en este Caso, y
que asi se entienda:

No. 2- Nos de poca dificul
tad. como se deue entender la Clausula

A quatodas y tantas quantas Veses
se hiziere la Vicitacion y oracion por
bivos y difuntos se ganè y aplique la
Indulugencia: enque bemos quela
forma quese guarda enel uso della
no es bien ordenada ni aproposito ni
como deue. por que le pareze que en
trando y saliendo enun mismo tpō
poruna Puerta, y porotra dela mesma
Yglecia o pasando deun lugar a otro
y rresando denuebo se consigue otra
ues la Indulugencia enel mismo
quealues primera quesevicitò y Resò
y se hizo laoracion: Y aunque esto
es bueno y lozable y afectuoso no dè
llo se sigue la Multiplicidad dela con
secucion dela Indulugencia: por
quesila Indulugencia es una sola
pā la primera Vez se ganò y se perdonò

la Pena dlla Culpa q.e porla comfecion
ò contricion ve havia pirdonado no que
da nueba Vemicion de Pena. vino ai
nueba Culpa. Y lo que sea de entender
es, que si haviendo una vez ganado la
Indulugencia el que la ganò en el
tiempo que dura, despues de ganada
la primera vez, Carese de la Gracia
de Dios pueda Vestituiendose en ella
Ganar otra vez la Indulugencia
hasiendo de nuevo las Dilisgencias de
Estaciones, oraciones que se mandan
hazer para conseguirla: Que aunq.e
en otras Estaciones se puede hazer lo
mismo en esta Estacion en particu
lar quiso el Pontifize declararlo
en esta que se pudiese hazer asi para
beneracion del Lugar, y para mover
mas el Selo y devocion de los fieles

y estimacion de las Indulgencias
y tambien es para tolerar que se en
tienda hazerse muchas vezes por la
prezumpcion de las Interpecciones
que puede hauer auido en la primera
vez que la Oracion y estacion se
hizo, para que en las demas una
o otra se consiga perfectamente su
es para esta frequencia quiere Dios
que ignoremos el Estado de Gracia
que tenemos, y seguridad del perdon
de las Culpas que emos cometido: quis
scit an odio, vel amore sit digni. Et
pecato propitiatonolli esse securus:

Del Jubileo centenario

103- El Jubileo que se llama Cente
nario, conforme a su primer Insti
tuto, se gana en la Ciudad de Roma

adonde acuden, no solamente las Prouin
cias comarcanas aella, sino tambien
las mas Remotas dl mundo, porrra
sones y Causas bastantes queparaello
ubo lasanta Sede Apostolica. y en
especial porla breuedad dla Vida
umana esta reducido aurro de 25
años, acaus dlos quales republica
con bastante solemnidad enlasanta
Ciudad de Roma eneldia dla
Solenne fiesta dla Azempcion de
el Señor enla Plaza dsan
Pedro enel Corredor dlas bendiciones
questa enel Palacio Sacro altpo. qe
el Pontifice Romano bendize el Pue
blo enaquel dia congrane y particular
Seremonia enel año antesedente de
laconzecucion dl Jubileo quesuele ser
enelmes de Maio, acese la Bulla de
la Publicacion dlamisma forma

Publicacion en Roma dl Jubileo cintenario ō dl año sto enque forma

que la Bulla Se inserta.ª Dedia de
la Pena del señor, que es el Jueues S.to
porunos deun Cardenal diacono uestido
de Pontifical, con Dalmatica blanca
y estola, y se Repiten en bulgar porun
Resprendario oficial del Papa. Luego
se despachan Copias dela Bula atodo
el mundo Remitida alos Nunpcios
y Prelados porque hagan la misma
publicacion enlas Prouincias yobiz
pados. y declaran porsuspensas porel
año del Jubileo todas las Indulgen.
locales desus Prouincias Diocesis yobiz
pados. Y Luego enla uispera dela na
tiuidad del mismo año Refexido por
quese cuenta por año del nasimiento
se abren las Puertas santas dela
quattro Yglesias Patriarchales queson
particulares las que enellas estan

Señaladas para entrar porellas, yze
rradas hasta estte dia. queseabren
porlas quatro partes del mundo. La del
san Pedro. porel occidente. La de san
Juan de Letran porel oriente. La de
santa Maria lamaior porel medio dia.
Y la de san Pablo porel Septemtrion. en
una misma ora. y punto, Comenzando
porel Romº Pontifice enla de san
Pedro, y un Cardenal obispo, cada uno
en las referidas:

104 Para loqual se haze una
señal conuna Piesa de Artilleria en
el Castillo de san Angelo para queen
un mismo tpo. Comienzen las Ce
remonias de abrir las Puertas pordon
de ande entrar los Peregrinos, y los
queande ganar la Yndulgencia santa del
Jubileo centenario quien enestte Dia

ay mucho numero ya en Roma. Yes
de notar ladeuocion conque asisten a es
ta ceremonia particular mente en
san Pedro donde su Santidad el Ponti
fice Romano la haze por su persona
abriendo lapuerta referida que esta
cerrada de manera. que latierra y
Piedras que della se quitan, noquita
ninguna pequeña parte queda de por de
uocion lalleuan los circunstantes, lo
mismo de las demas reparttiendola
por tierra y Piedras Sagradas. por el
misterio que en ellas se representa
y desde luego comiensan aentrar por
las Puertas. y hallandose ya dispues
tos en la conciencia y en la Alma:
Desde
No 5.– aquel dia se empiesan las oraciones y
Visitas de las Yg.as y se frequentan

las com feciones, y comuniones, y se mani
fiestan las Compañias que asi llaman
a las Cofradias De Roma, y comienzan a
benir las De fuera. y Peregrinos ynu
merables de todas naciones, y abren los
Hospitales. para Vesevirlos, y se ynero
duce grande mente ladevocion, y es
una Dellas cosas mas graves, v santas
y devotas que se ven en aquella. Corte
que conduran. como dura en año na
tural Desde dia adia que es desde 25.
deDisre Del año que se publica. hasta
24-deDisre Del año que se consigue nun
ca faltan Peregrinos y Gente devo
ta que bizite los Lugares santos, y
porque no son para este Lugar. las
Seremonias que en abrir las Puertas
se hazen. y el modo con que las Cofradias

y Peregrinos que las acompañan andan las estaciones seguida para lo que esto es ta en los Libros Copiosa mente escripto: solo se haze esta Memoria por la que sedeue estimar quando se comunica y conseде en españa y sin tanta fatti ga como se ue en diuersas ocaciones que la santa Sede App.ca por algunas Cau sas en que la Ygl.a Catholica Rom.a padese nesesidades de Pestas, Steri lidades grales, Guerras, Discordia en tre los Principes Xptianos. Princip.s de Gouiernos Pontificales, para pedir a Dios General Socorro en semesan tes Casos y conuida a los fieles que con aiunos Limosnas oraciones y Peniten cias publicas Solennes y con estaciones ymploren la aiuda y socorro del Cielo

Jubileos que se publican por diferent.es ne cesidades en Roma:

aplaque su yndignacion:
No 6- Y para esto se haze
por el mismo Romº. Pontifice las mis
mas Dilixs. de publicarlo primero. y
executarlo en esa santa Ciudad de
Roma. y dar con ello exemplo a las de
mas Provincias y Ciudades del mun
do exsortando a los hixos de la Yg.ª
y combidandolos con sus Indulxen
cias y Remicion Plenaria, semexante
al Jubileo centenario en todo y
Por todo. como si verdadera y personal
mente fueran a visitar los santos
lugares que bizitan en Roma, seña
landoles para ellos Ygs. seculares q.e
biziten por ellos. y en ellos pidan a
Dios con deuotas oraciones el re
medio de los presentes males. y el

Amparo y socorro de los Remideros. y que para ser mas azepto al Cielo se diz pongan y nteriormente con confecion sacramental. y comunion publica pa el buen exemplo. por una de dos se manas siguientes, de una ò otra con 3- Dias de Ayuno, que son Miercoles, Viernes, Sauado, y la Comunion en uno de ellos. y en qual quiera Visitan do las Yglesias que se señalan. y rezando lo que cada uno pudiere:

107- Abre el Romano Pontifice en esta ocacion los thezoros de la Yglesia, para los que dignamente cumplieren lo que el dizpone en su bulla o breve Appco. concediendo Plenaria mente Indulgencia y remicion de pecados a Culpa y Pena, mediante las penitencias que los confesores ym

pusieren, y los Penitentes cumplieren
manda absolver de qualesquiera Pe
cados ocultos aunque sean enormes
y Visitados por qualesquier mane
ras ala Silla Apostolica de todas
y qualesquier Censuras aunque
sean dellas contenidas enla Bu
lla dela Cena del Señor, y de
qualesquiera yrregularidades, ó
suspenciones. Sentencias (Exsecto
el Crimen dela Eregia) y de
qualesquier otras Penas, y Jura
mentos. Exsecto los botos de Cas
tidad y Relixion por la Exselen
cia que tienen. Da facultad de
Elexir confesor (aunque no tenga
la Bulla de la Cruzada) que no
suspende estos Jubileos, antes son
conformes y semexantes a ella

enel pecho Penitencial con mas mu
chas Misericordias que en estos Ju
bileos se expressan:

No 8. Para el cumplimiento
de lo que se deue hazer señala su San
tidad en Roma algunas Igle
sias de donde, adonde se haga la es
tacion y se dirixa la Procession, ō
prosesiones que en Roma se hazen
todos tres Dias, El primero se ba

Las do que en Roma se bisitan en estos Jubileos:

desde la Iglesia que señala a san
Pedro, el segundo se ba a san Juan
de Letran, el tercero se ba a santa
Maria la Maior. que a qualquiera
dellas es buena distancia se ban can
tando las Letanias. y el Clero y
Pueblo Romano en ellas comparecen
exemplo y deuocion, en que es cierto
excede y se auenta[ja] a todos los mu[n]d[o]s

del mundo en su Religion exterior y asi esorden y Providencia del Cielo quesea, porque es Roma Causa del mundo y maestra de la fee. y reuerencia que se deue tener en todos los actos Religiosos, como esta Ins tituido en la Yglesia Catholica Ro mana, y en medio de los bullicios y grandesa de la Corte pral. que en el Uniuerso mundo no la ay se mesante, ni Magestad tan gran diosa como la que el Pontifize Ro mano lleua quando sale de Ponti fical. no la Yguala la Pompa del Emperador de Alemania, en el occi dente, ni la del gran turco Empe rador del Oriente, ni la del gran taxmorlan, ni del Soldan de Babilla

ni Del Preste Joan, unas por que son
Cortas en numero. ni en ningunas
otras, porque son barbaras sin concierto
ni orden politico:

Vod— Y para que no parezca
en Caresimiento Sumaria mente se
refiera el Numero Del acompa
ñamiento y Cortexo que el Ponti
fice Romano lleva quando sale em
publico. que aunque en algunos Li
bros se halla escripto no con la noticia
cierta que dello se deue tener, y es co
mo se sigue; Quando principal mente
sale el Papa De Pontifical y em publi
co. es en el Dia De la Anumpciacion
De nuestra S.ra a 25. De Marzo que
biene desde su Palacio De san Pedro
donde entonces auita hasta el
Conuento De santa Maria sopre

Quando sale el Pontifice cnpo.el seguito y acompañamiento que lleua:

Minerua (llamado asi por hauerse edificado este templo enel mismo lugar quelos Romanos tenian de la Diosa Minerua: que aora es de Re ligiosos del santo Domingo) a dar las Dotes alas donzellas pobres que el Em.º señor Cardenal Dⁿ Juan de torquemada Español de nacion, fra ile del mismo orden señalò, y dotò de grandes Rentas. en numero de mas de 150 - Dotes cada año, y el propio Pontifice acauada la Missa selos da por su mano a cada una pues tos en una bolsa de terciopelo con cinquenta escudos deoro. que es una de las cosas de maior Grandeza y liueralidad que se ue en Roma:

11.- Ordenase el acompañamiento de ta Manera

forma con q se ordena el acompañam.to del Papa:

ban primero los Reporteros Dlos
Cardenales a Cauallo y lleuan cadauno
por Si ante el Arzion, una balisa
obfiaisaa grande Dl Grana Carmesi
Guarnesida Dl pasas Dl terciopelo
Dl color Dlla en que por ostentacion
lleuan Ropa Ssus Dueños para
Remudar qualquiera Caso fortuito
suelen ser estos en numero quarenta
antes mas que menos porque tantos
Cardenales rresiden en Roma, que
nen enacompañamiento, Van en
mediàuos, el Barbero. y Sastre Dl
el Papa consus balisas Dl terçio
pelo Carmesi, ban luego los Capella
nes comensales y Gentiles hombres
Dlos Cardenales que se llaman fa
miliàs. que por lo menos por cadauno ban
doze. a Cauallo mui bien adrezados

y compuestos porque estos vees mexen grande mente luego van los Cursores que son en numero Doze con su maestro y luego un Cauallo llevado Del diestro en Tresado De terciopelo Carmesi en que ba una escala escalones para que el Papa su ba y pase de su Cauallo luego van quatro Estandartes que llevan quatro Caualleros Romanos. el Del Papa con sus Armas, el De la Yglesia Del Pueblo Romano. el Del a santa Cruza da, y muchos Caualleros que acompa ñan. luego se siguen los Cauallos y Mulas Del Papa llevados De diestro por los Palafreneros con adrezos Car mesies: y en par Dellos quatro Cama reros con quatro Capelos Rojos puestos en unas hastas mui altas, luego los Procuradores Delos Reyes. Principes

Señores, todos los Oficiales dela Can
cilleria Apostolica y dela Camara
y Curia Romana mui conpuestos a
Cavallo luego van los Camareros
del Papa Maior y Menor que son todos
los Prelados, siguense luego los mismos
res del Papa y luego los oficiales
vestidos de Ropa de Grana Carmesi
con Capirotes forrados en Armiños
Blancos luego bienen los enuaxadores de
Principes el Senador prefecto de Ro
ma y Reyes por ruano que dan todos
con los Capo Riones, consules del Pue
blo Romano, va luego el Cruzixero
del Papa y la guardia de apie que son
200 Esquisaros con su Capitan, va
luego el Pontifice Romano, en Ca
vallo o en la Litera, o Coche conforme
a la edad, salud, que desta consuetud

ordinario, Sotana Rom.ª Roquete de li
no blanco muceta de Terciopelo Carmesi
Corbata tordada al Cuello, Pequeñinos
negros, o Casquete forrado en Armiños
de Terciopelo Rico sigue el Camarero Ma
yor, y Maiordomo del Papa, despues de
ellos, todos los Cardenales que siguen su
Corte por su orden Eclesiastico de Capi
lla obispos, Presviteros, Diaconos Ves
tidos de Rojo. Capas de Capilla, Capi
llos sobre la Cabeza de dos endas que ha
zen una vista mui Graue, y cercados
de sus Lacaios con grandeza notable,
y despues dellos los demas oficiales
del Palacio Sacro, y los Patriarcas, Ar
zobispos, obispos, y Abbades que asisten
al Papa. que los obispos son innumero
25- y los que mas se halian en Romi

anegocios particulares. Luego la Guardia de Cauallo que son docientos Soldados de Linea Carmesi que hauiendo ocupado ya las otras Calles por donde iba el Papa y su Comitiva ivan siguiendo conforme alo referido; es este acompañamiento del mayor fausto y pompa quarto Reyno del Mundo, pues es mas del que tiene Dios en el Cielo:

III. En el primo dia del año del Jubileo q.e es año eclesiastico de la Manera con que las Puertas se abren dan los Cardinales o Obispos que el Papa señala y su Santidad baxa a san Pedro, y todos aun mismo tpo. conuenientemte. seña, como se dio para abrirlas se da para cerrarlas, y el mismo pone como quiso

La primera i Pieza Declara estará
cauado el año Del Jubileo y ra Gracias
a Dios y a todos los presentes. y aucentes
que aun con i currido a su selebridad:

Fin de la primera pte
De este.
Memorial

Parte segunda deste memorial

Estaciones en prosecion[s] grales del año

§. 1.

112- Celebra la Yglesia de Sevilla pro
ceciones Grales que son de estacion comun
a todo el Clero y Pueblo, y asi lo llama
y convida para ellas de manera que son
publicas señales hechas por las Cam
panas de la thorre y por las demas
Yglesias conventuales se sepa quando
se selebran y quando se da la Campana
del Alva por las mañanas haze un
rrepique de señal de Plegaria con diver
sas Campanadas para que el Clero

Señal para avisar a las Cruzes quando ay proseçion Gral en que asiste el Clero de la Ciudad.

ypueblo sedispongan, y esta Señal se llu
ma comun mente <u>llamar las Cruzes</u>
para que bengan como deuen y dispri
uir el de la Cruz dela Cathedral el
acompañarla quando sale enpublico co
morramos de aquel Arbol principal
yacompañan hasta el Lugar dela
Estacion que enaquel dia sehaze, lo q
esta tan preuenido y asentado, y bien
ordenado como se bera por el Instru
mento siguiente:

Privilegio dela Cruz dela Cathedral que la acompañen las Cruzes delas Parroquias

Mandamiento de las Cruzes.

Dn. Diego Hurtado de Mendoza
por la diuina Miseracion Arzobizpo
dela santa Iglecia de Sevilla &c.
A todos los uenefiziados e capellan
en las nuestras Iglecias Parroquiales

dla Ciudad de Sevilla, Salud e bendi
cion. sepades como nos es fha Rela
cion, que en las Prosesiones grales q^e
se hasen por ordenacion de nros. prede
sesores en la dha Ciudad, las Cruzes
de las Parroquias salen desacompa
ñadas de sus Iglesias en tal mane
ra que es para menos precio del Mis
terio de la ss.^ma Cruz. todo el Lina
ge Umano fue rredimido. y como aquel
sea tan alto y tan esselente Miste
rio que rrepresenta aquella ss.^ma Cruz
en ea que todo el Linage Umano fue
rredimido del poder del Enemigo
es rrason que en la tierra sea on
rrada de todos los fieles Cristia
nos, como à quella en que consiste
nuestra Salud, Vida y Resurecion

segun el Apostol dize. à la Ygl.ª U
niversal Canta en honrra ealaban
zas dea: por ende nos queriendo enesta
parte proveer en lo suso dho, estan
damos avos los dhos Beneficiados Ca
pellanes, eacadauno deBos que cada
equando que acontesciere dese hacer
las Procesiones susodhas ala Santa
na. valgades en buestras Yglesias, e
cadauno ensu Ygl.ª fagan tañer
las campanas. ê despues quando la
dha Cruz oviere desalir, todos los Be
neficiados, o Capellanes quetenais Be
neficios, o Capellanias concorades à
las dhas Yglesias, conviene avaer
cadauno enaquella donde fuere Ben.to
o Capellan quesirva Beneficio, o Capp.ª
ensusodhos buestras sobre Pellises a

compañeis la Cruz contoda Umildad
yendo presiva mente conella fasta la
Yglecia maior, edespues enla Prosecion
cadauno ensu lugar segun que lo ha
ueis De Costumbre, easimesmo quan
do el oficio fuere acauado, ecada una
de las dhas Cruzes se boluiere asu
Parroquia, boluais asimesmo enla
forma susodha alasdhas Parroquias
sopena que el que no biniere euorna
re como dho es caia enpena De Cien
marauedis, Losquales se repartan
entre los Clerigos que fueren Decada
Parroquia ala dha Prosecion porpar
tes yguales, è aian suparte ygual
mente los Capellanes quesiruen Ca
pellanias è Beneficios, como los Benos
enlos dhos 100 mrs. Dela dha Pena

e as mesmo os mandamos que el Do
mingo antes que se bexe salir la
Prosecion sinduzais èamonesteis de nra
de nuestra parte a buestros Parroquianos
e Feligreses que acompañen, ciriais
à acompañar la Cruz de su Parroquia
hasta la Iglesia maior, è despues has
ta tornar a su Parroquia, e porque con
maior devocion a esto vengan dinen, nos
por la auctoridad de los bien abentu
rados San Pedro, è San Pablo, otorgamos
cada 80 Dias de perdon, èm fee de lo
qual, Mandamos dar edimos esta
nuestra Carta firmada de nro. nom
bre, esellada con nuestro sello ere
frendada de nro. Secretario, fha en
la Cuidad de Guadalaxara, à Catorze
Dias delmes de Julio año del

Paresce Pa labra an tigua yn ... ...

nasimiento Dl nuestro Saluador Jesu
christo De 1496- años:

En la forma referi
da De benir las Cruzes en los Dias
Dlas Estaciones y boluer asus Yglecias
de donde salieron, que es bien Claramte
muestra Delo quese apunta por las
proziones y Estaciones quese selebran:

Prosecion
De
La S.ta Cruzada
S. 2.

113 - La primera quese selebra enel princi
pio Decada un año. Resiuiendo la Bu
lla Dla Santa Cruzada en fauor De
la Defensa Dla Religion Catholica
y expedicion Dla Guerra contra Ynfi
eles, cuio auiso se haze con publico Pre
gon y solemnidad exel dia mes de ente
por las Calles publicas Dla Ciudad, sa

Publican que se haze Del Resciuimto Dla Bulla De Cruzada ant

cando em publico acompañamiento dlos Ministros seglares. A la Publicacion q.e se haze, El estandarte Real con las Armas del Pontifice Romano que hizo la Gracia, con trompetas, atabales, Ministriles, y Pregon publico apercibiendo al Pueblo, como el dia siguiente, se haze la publicacion en la santa Iglesia Catedral y se Resive con tanto jubilo, y contento, que todas las Parroquias abiertas sus Puertas para, hazer la Veneracion correspondiente, com Repique solemne y asi lo manifiestan:

114 — El dia siguiente, despues del dia de Pasqua de Reyes, acuden al Conuento de S.n Francisco para donde estan citados y llamados todos los que deuen y acostumbran hallarse presentes por

Comiensa la Procecion desde el Conuento de San Francisco y llama el Clero dela ciudad:

ros Mandamientos Dados, y discerni
dos por los Juezes Apostolicos, y de le
gados del Comissario Gral. de la santa
Cruzada que reside en Madrid, y para
Molestia sus Veses: queron el Clero
de la Ciudad. que es el Cauildo del
Abbad maior, y Beneficiados titu
lados de las Yglecias Parroquiales, o
Conuentuales por especial mandami
ento ques como se sigue:

Mandamiento
para.
El Abbad m.r y Clero de seu.a

Nos los Juezes App.cos Comissarios de
la santa Cruzada, Jubileo, y escusa
dos, Mostrencos, y abintestatos. y
demas Gracias de la Ciudad de seu.a
y su Arzobispado, Vicaria de a epe
y ausgares de la orden que en el estan
Vr.a Por la presente Mandamos, en

virtud de santa obediencia, y sopena de Excomunion maior lata sentencia, tri na Canonica monitione premisa, y de cada 4. p.s aplicados para Gastos de Guerra contra Ynfieles, al Licd.o Blas Sanchez Gordillo, Presvitero, y Abad maior de la Universidad de los Beneficiados desta Ciudad, y de los Bene ficiados della. que siendo notificado es te mi mandamiento, como de el parte tuvieren, en qualquier man.a que para el Domingo queseo contaran onze del mes de Enero del año que viene de mil seiscientos. y treinta i dos. a las siete de la mañana asistan ala Yglesia del Convento de san francisco desta Ciudad. ala Prosecion que del se ha de hazer ala Ygl.a maior

de ella, de avanar Bulla, esasauer
el dho Abbad Maior alleuar la santa
Bula, y los otros beneficiados, a lleuar
las varas del Palio segun y como es
costumbre, a hazer los demas años com
apercuimiento que lo contrario haz.do
el termino pasado proVederemos con
tra el Reuelde a agrauacion de las
dhas Senzuras y a essecucion de
las dhas Penas, volas quales, man
damos a qualquiera Clerigo ô Notario
o escriuano lo notifique y de ello de
fee, Data en Seuilla en 24- de Dixre
de 1631=

115- DEmas de las penas dhas Cuanse las Cofrad.s y se despacham.to para ir Cur.s y Cacivtan.s de las Parro.s quias de dcu.a
Mandamientos, llamando a el Abbd.
maior, el llama alos beneficiados,
con pena de 12-r.s Hace tamuien otro

Mandamiento particular para todas las Cofradias que enel dia del Iueves santo ban en sus Procesiones paraque consus hermanos, luces, y Estandar tes bengan ala Selebridad dela s.ta Bulla. y del atrio del Conuento de s.n francisco pongan enorden su Compa ñia y baian por sus antiguedades en laprocesion, yasi solos ynaima compa ñas y Senzuras, yasimismo los Cu ras, y Capellanes, y Sacristanes de lasdhas Iglesias quesenxe pitan p.r Clerigos dellas, porel dho Manda miento que es como sesigue:

Mandam.to
Para los Curas.
Capellanes y Sacristan

Nos los Iuezes Apostolicos Comisarios

Ilavantaa Cruzada Vra Porla pre
sentte, mandamos enuirttud Ilsantt
obidiencia. y Pena Dl Descomunion
Maior, trina Canonica monitione
premiva, y Dl cada 4-Ducados aplicados
para gastos Dl guerras; contra yn
fieles. Alos Alcaldes, Maiordomos
Diputados. Priostes. Cofrades, Muñi
dores y qualquier Dellos Ynsolidum
Dllas Cofradias, ques enlas collacion
Conventos hermitas, y lugares Pios
Desta Ciudad Dl Sevilla y sus tierra
y extramuros: que siendo notificado
Atento. Mandamientto, o como Dl
partte supais enqualquier manera;
para el Domingo Despues Dlos Reyes
quecontaran en el Dl mes Dl Enero Dl
año que viene Dl 632- asistais alas
vista Dla Mañana. enel Conventt

e Iglesia del S. Franco. desta Ciudad con bues
tros Estandartes y Cera al acompa
ñamiento de la Procesion que se a
de hazer desde dicho Convento a la Sta.
Yglesia desta Ciudad de la Santa Bu
lla en la forma ordinaria = Otrosi so
las mismas Penas y Censuras, manda
mos a los Beneficiados. Clerigos, y Ca
pellanes, Sacristanes, Maiores, y me
nores cada qual dellos, y mayordomos
de las Collaciones desta dicha Ciudad, y
extramuros della. que para el
dho dia, por la mañana onze de henero
de la dicha ora asistais con bueztras Cru
zes y Cera al acompañamiento
de la Procesion de la dicha Santa Bu
lla, y estando antes Diez del dicho mes
y año. hareis repicar en bueltas todas
las Campanas al tpo. que saliere la

publicacion que se ha de hazer de la dicha Bulla en la forma acostumbrada, y no conviniendo que el Domingo de la predicacion della aia Sermon en nuestras Yglesias = Otrosi so las dichas Penas y Censuras Mandamos a los Prelados de los Conventos y Monasterios de la dicha Ciudad, y extramuros della que siendo hecho notorio este nuestro Mandamiento, o como de el parte supieren en qualquier manera no convientan ni den Lugar a que en las Yglesias de sus Conventos aia Sermon el dicho dia Domingo que se contaran onze de el mes de enero de el año que viene de 1632 = ni los dichos Prelados ni alguno de ellos dara a sus Religiosos que salgan a predicar, a parte alguna con apercivimiento que de lo contrario

haviendo el termino pasado prosedere
mos contra el que deuodo lo suso dho
rreuelde, fuere a acusacion y que v.s
116– Vuvieren niSon llamados de las
Cofradias todas las de la Ciudad por
que no Caueran en el Compaz de el
Monesterio de San francisco donde se
congregan, lo uno porque assimismo se
hiziera mui larga la prosecion, y se
gastaria mucho tiempo, y diniera
mucha ocupacion en su Dimersion
y asi se eligen algunas, y entre e
llas las que hazen competentemente nu
mero. y con ellas se ordena la Prosecion
dandole a cada uno el lugar de su
antiguedad, y tiene conforme a su Re
gla y fundacion que es como se sigue
en primer lugar
1. La Cofradia de nra. de el Camino
2. La de nra. Sra. de lo Anunciasse — Salen de triana

3. La Humildad y Cena. sale de San Basilio:
4. El entierro de Xpto sale del Colegio de San Laureano:
5. La Expiración. Sale de la Merced:
6. Rosario y oración del Huerto sale de Montesión:
7. Nuestra S.ra de la Estrella sale de }
8. nuestra S.ra de la O. sale de } Triana
9. La Esperanza y Socorro sale de }
10. Nuestra S.ra de la Iniesta. sale de San Julián.
11. El Dulce nombre de Jesús sale de San Pablo.
12. La SS.ma Cruz de Jerusalén - sale de San Antón.
13. nuestra Señora de la antigua sale de San Pablo.
14. La Pasión sale de la Merced:
15. La Soledad del Carmen:

16. Lasçinco llagas - Sale del Conuento dlass.^ma trinidad:
17. La Encarnacion Sale de Triana.
18. La Veronica y Coronacion sale del Valle:
19. La Compcesion sale dsan fran.^co ya de Regina:
20. Las Angustias Sale del Carmen.
21. El ss.^mo Cruzifixo sale dsan Aug.^n
22. La santa Vera Cruz sale dsan fran.^co

Son pues las Cofradias que acompañan laprocecion dla santa Bulla 22- que hazen pompa y hornatto suficientte, y de la misma manera questas binen a ella pudieran benir ttodas las demas dla Ciudad y fuera della, pues parattodas ay enlos Juezes la misma facultad. y porlodho vezes usan, y escierto que

enel orden que lleuen (yredixa) y la
Variedad de los Colores delos Estan
dartes. paresen mui bien:

117.- Todos los re
feridos acuden amui buen tiempo Procession la forma con que se ordena
el Domingo porla mañana, al
Conuento de san Fran.co y reponer
las Cofradias, entran los Juezes y
sus Ministros acompañandoles, Es
tan enuna parte prial. de la Yg.a
compuesto su lugar enforma de
tribunal, Dase principio ala Prose
ción, aora competencia, Comienzan
a formarla las Cofradias, Salen del
Conuento el Guardian y frailes en
forma de proseción, yponense enlos
Coros con Ministros, y Puesto re
uestidos, siguen las Cruzes de la y

Yglecias Parroquiales, baenel Vltimo
Lugar la Yg.ª Salvador porser la mas
veterana, yporque tiene mexores adere
sos de Velo y Viriales, no ba clerigo
algunno de aquella Ygl.ª acompa
ñandola, porque no tienen enaquel
mas que oira qualquiera dellas de
mas. prosiguen los Capellanes que
sirven Capellanias enlas Yglesias
sigue se el Cavildo delos Beneficiad.s
titulares dellas, y ba alprincipio
el Guiandante Apostolico, conlas
Armas Reales, Luego biene un Palio
Rico bordado Carmesi con 10 - Varas
de Plata quesirue enla Ygl.ª Cathe
dral, lleuanlas Baras delos Vizebe
neficiados. o Seruidores de Bene
ficios. si loai, y sino los Capellanes

1

tine el Abbd. maior Dla Clere
sia Dla Ciudad Dluaxo Del Palio
19
Vestido De Vestiduras Sacerdotales,
Amito, Alua, Singulo, Estola, y
Plubial Vio con Diacono, y subdiacono
queson dos Beneficiados, lleua en
las manos la Cop.a Dlasanta Bu
lla em forma autentica sobre un
Gremial, o Polia, aiudado Dlos Dia
conos con grande autoridad, y bar
Despues Del Palio, los Iuezes y Mi
nistros con su tribunal en orden
ycontinuase la Prosecion en Ca
minada alasanta Yg.a conmucha
Solennidad Dl. Canticos y himn.s com
forme alcpō. Dla festividad Del
los santos Reyes Mag.s enque se
selebra queparese mui aproposito p.r
la Venida de Iesucristo y Dlnra

redempcion queenla vanta Basi
verpresencia:

178.

En la Puerta del Cavildo, o Consistorio esta el Cavildo secular dela Ciudad enforma con sus Ministros y trompetas, y haviendo pasado los Juezes, se sigue el Cavildo dela Ciudad, y asi ba con notable aplauso. y llegando ala sancta Yglesia entra por la Puerta llamada del nacimiento. donde Cruza el Clero entretanto que los Juezes. quetodos son Venefiziados dela Catedral, toman avito Eclesiastico. y seponen ensu lugar dela Prosecion que alli esta Comensada por el Cavildo Eclesiastico, y detenida: Y hecho esto prosede el Cavildo delos Beneficiados. y el Palio por la parte que esta descubierta

La Ciud.d con sus regid.s en forma de Ciudad es tuella Puerta dllas Casas del ayuntam.to y sigue la prosesion.

Esta puerta del nacim.to porque queda ensima della es conosida con el nombre de la puerta de S.n Miguel.

la Procesion, para el transito, y el
Palio pasa adelante al otro lado, y
el Abbad Maior. y Ministros llegan
donde esta el preste Capitular, y
sin hacer mouimiento alguno le en
trega la Bulla que lleua y se la po
ne en las manos: Y haciendole una
Rreuerencia con la Cabeza. se aparta
con sus Ministros, y ba al lugar
por donde pasó el Palio, donde le es
peran los Beneficiados, y le ban a
companando hasta la Sacristia ma^r
donde se desnuda, y de alli cada
no a su Ygl^a. y el Cauildo prosigue
la Procesion ordinaria como lo haze
los Domingos del año, ba en ella
el R. Jerido Cruzandero Apostto
lico que siempre le lleua un Bene
ficiado, y asiste alli hasta que llega

la Proceción al Altar maior donde la Pxa, y el thezorero Dla Cruzada, da el Abbad maior y Ministros y alos que lleuan las Bxas, y el Cantor una copia Dla Bulla quese estima mucho:

119- Y aunque esta Prosecion es aora tan Solenne, como parece, mucho mas era enlos tpos antesedentes, porque no faltaua al guno Dlos Capellanes Dlas Yg.as que eran muchos, llamauanse las Cofradias y todos los Hospitales que eran en gran numero. y es cierto que en solo el Camino quai Dsde el Conuento Dsan fran.co ala santa Yg.a Gastaua Dtiempo mas Dhora ymedia: Loquese hacia en lo antig.o

120- Acauada la Proceción, comienza

el Oficio Diuino y Missa que ocurre
aquel dia. y al Sermon que haze un
buen Predicador de fama que el Tribu
nal conuida para ello y publica la S.ta
Bulla con sus contin.s de Priuilexios
é Indulxencias aquí aviste mu
cho Pueblo que antigua mente mas
asistia, y luego se comiença a re
partir las Bullas en una Capilla
particular de la Santa Yglecia. ha
se dizminuido grande mente esta
Solemnidad y Ostentacion Digna co
movedesse de mucha Estima, y no
era Justo huzesse asi en Seuilla
donde los actos de Relixion deuen
ser de exemplo a todas las xen
tes y naciones que en ella ay. y ha
uian siempre:

En la Capilla del Cardenal Cervantes se repartian las Bullas en la Catedral y allí estaua sobre la Messa fixo un Estandarte con las Armas y Cruz de la S.ta Cruzada y acauado el Serm.n se repartia y continuaua alli por mucho tpo a lo menos hasta pasada la Quaresma esto se quitò no se p.r que razon y aora se reparten en Casa del Thezorero de la Cruzada=

Prosecion
de
S. Seuastian

§. 3.

124– La segunda Prosecion Solenne. es la Del dia De San Sevastian asu her mita que tiene enel Campo labrada y Dedicada De tiempo ynmemorial enel Lugar que primero se decia la Alverca De los ginoveses. que les servia De servir un poso muy abundante que tiene. y aun como ya vecto tratar hablando Dela Imagen De nuestra Sra De los Reyes fue el primer lugar donde la santa Imagen tubo a posento. que no permitio la Devocion xptiana que se profanase esta primera Casa Digna De que la Virgen Ssma la avitase. alli se encamina la prosecion y Oracion: ordinaria. y para ella es llamada la Clerecia Dla Ciudad con sus Cruz y Cavildo Dla Ciudad, porque segn

Sitio Dla hermita enel Lugar que se decia la Alverca Dlos Ginoveses=

estradicion de Padres à hixos. el
Cauildo dla Catedral tiene ynsti
tuida una Cofradia ô hermandad
conel Cauildo dla Ciudad dla se
lebracion dla Purissima Concep[cion]
yntitulada conesta Inuocacion, y
desan Sebastian enque aiene a
gregado al Cauildo dla Ciudad, y
asi enestedia se Juntan à la Se
lebridad. y Oracion dl vanco en
forma de Cofradia con belas en
lamano q.e alos Eclesiasticos da
el Cauildo dla Catedral, ya el
dla Ciudad el Secular: Sseua
conmucha Solemnidad por las
Calles dla Ciudad hasta salir
al Campo, yse selebra Missa y
sermon. ysebueluen prosecional
mente Cantando las Letanias

tiene esta Cofradia Missa cada mes comola tienen todas yasi la selebra el Cauildo:

Esta prosecion es por boto de ambos Cauildos. yasi si por la llubia

y llamando en Socorro alos Sant[os] expecial mente este dia porlo q[ue] seciente Dela ayuda que el Glorio so Martir S[a]n Seuastian adado aesta Ciudad en los años que a ha uido Peste que a auido algunos mui apretados y de notable Peligro enque la yntercecion deste Glorio so y bendito santo se ha conosido yasi es mui Justo que la continuacion desta Deuocion se frequente:

o otro acci dente no seua a cum plir el bo to en el dia de san Seuastian se ua otro dia el que Señala el Cauildo eclesiastico=

Prosecion De La Candelaria

§. 4.

122- La tercera Prosecion De Cabild[o] aunque no de tanto Concurso es de la Purificacion de la Virgen SS.[ma] llamada De la Candelaria. De la qual se dixo tratando De esta D[o]n

Dlaquedia folio yporser su Solen
nidad tanta se pone aqui porque
entra enel Numero Dlas Prose
ciones Solennes que la Santa Yglecia
tiene para Dlmostracion de su Deuo
cion ygrandeza, y conuidar à el
Pueblo ala estacion que aquel dia se
celebra, y asiste el tribunal Dla
Inquisicion:

Proseçion De Ramos
§. 5.

123- La quarta Prosecion, es la del
Domingo de Ramos à que son
llamadas las Cruzes Dlas Yg.^as
y todo el Clero: Es una de las
grandes prosesiones que tiene Seui
lla, y conforme a su manificencia
porque se Iunta Infinita multi

rio Del Pueblo enla venera Yg.a Ca
tedral. y sedizen los oficios del
dia con gran pausa, y se bendizen
los Ramos de Palmas engran nu
mero paradistribuir al Clero Ca
thedral, yasus Capellanes. y Mi
nistros, yalgunas Seses, ysiempre
que el [illegible] se halla presente
narse el oficio separense mas de 300
Palmas, todas agradables y coloridas
con liberalidad. y franqueza, y
conella se ordena la Procesion en
queba todo el Clero quedesus Ygl.as
Parroquiales traen las Palmas que
lleuan, Vaneados mui bien compuestos
tordesobre Pellicos, y bestidos, y bone
tes nuebos. y tales queson bistos por
ello con atencion ycuidado: Ycon
mui buen orden proseden las Cruz.s

—acodicia hu
mana quito
es telesimo
porque Uboun
mal hombre
questancolas
Palmas para
benderlas a
el precio que
él quisiera
el Señor Can
...al Arzo
bispo Don Ruo
de Espinosa
encerrado de
quelatro se
sepodian hazer
con Ramos
poseuimpia
conla Cere
monia el
año de 1647.
mandó queen
sus Parroq.s
y Conventos

delante, y encadauna dellas unco | no se usa ya de
gpito mui limpio de Palmas ban por | ellas. y el
la parte de la Ygl.a desde el altar | Cauildo por
maior, y Coro que sale à la Puerta | cuanto m.do
del nasimiento. y por las Calles an | que se usase de
chas de las Gradas i cada una buelta | Ramos de o
al templo hasta llegar ala puerta | Liua. y desde
que llaman de la entrada de l'Teru. | entonses se
valen donde esta de figuras de) | obserua asi:
bulto que parese que hablan el
Misterio que aquel dia se selebra qe
los que entienden bien de la Arte
de la Escultura, dizen es todo qto
alli ay admirable. Aora se haze
por otra puerta que esta antes por | Los que con
que no se puede pasar ala referida | fesados y co
por aqui continua la Prosesion, y | mulgados Vi
se haze la Seremonia del Attollite | sitaren el Al
portas Deuota mente. y de man.a | tar mai
| de la santa
| Ygl.a maior
| de Seuilla el
| Domingo de
| Ramos les
| de el Cruzado
| a las santas
| Virgenes &a

queconfiesan los que lauen que es de mucha deuocion y Piedad, y Digna de que todo el Pueblo Xpstiano se halle presente della. y acauada se prosigue la prosecion hasta llegar al Altar maior, y alli se dize la oracion que el Libro Ceremonial manda, y acauada se predica el sermon del Euangelio de la entrada que hizo Xpto. nuestro señor en Jerusalen, que toca al Canonigo Magistral del Cauildo y terminado el Sermon se enpiesa la Missa Solemne, y se canta la Pasion de san Mateo que es de aquel dia con gran deuocion y atencion qual con uiene se diga:

ganan yn dulusencia plenaria porconze pcion de Gregorio 13. el q. y primo por este breue todas las Indulgencias conzedidas hasta aora al dho altar consta del Libro de Cuenta q. tiene Co rro a f. 53:

Prosecion de El Corpus

S. 6.

121 Quarenta Prosecion del dia del

dia del Corpus Xpti. y llamas ale
gre, y festiual quise conose en el
Reyn.º aque demas delo que ala Ciu.d
pertanese por lo secular y del Negoçi
o publico, la santa Yglecia Mateiz
dispone en sus fieles hixos. y Vesinos
de la Ciudad, y con ui dados de fuera p.a
celebridad de aquel dia, y de la Ora
acostumbrada del Alua del dia,
llamar las Cruzes, y al Clero aque
no se le escuca alguno, por que no es fi
esta de Escusados, y se ordena la
mas deuota y alegre proveçion que es
posible. porque en ella bantodas las
Cofradias de la Sangre con sus Es
tandartes y Guiones, y muchas Lu
ces, y hachas ensendidas, y algunas
que llaman de Luz del santo Par
ticulares y de Deuocion de Seuilla

Todas las Religiones Regulares
… en Crecidissimo numero
… de … Personas Relig.s
… numero de Clerigos Cape
llanes … Residencias enlas Yglesias como
en …:

125- … Ordenase la Prosecion
de la santa Yglesia Cathedral, y sale
… quarta en frente del
… de Juan Miguel, va en pri
mer lugar la tarasca. y los Gigan
tes para alegrar la … nueba,
… se siguen las Cofradias que de
Costumbre suelen yr o venir cadauna
en su lugar conforme al tpo. de su
fundacion:

126- En el tiempo antiguo aun
que no fue esta Prosecion tan grave co
mo en el presente era de maior …

Prosecion como se orde na y su forma=

Lo que se conocer … antiguamente de la forma desta Prosecion del Corpus hasta el año de 1585=

gosisso porqueno hauia quien notubi
espanta enella. Repartia se el
cuidado entre los Vesinos por barrios
y estos cadauno sacaua su Estandar
te ynuencion. yenella y bapuerta
la Señal Dl oficio porquien salia,
Chapineros, ō otreros Carpinteros
y los demas queai enla Ciudad, cada
uno sacaua y componia un Castillo
ocarro de Representacion comfor
mealá fiesta. La tarasca. era a
cargo de los Limpia Povos, y e
llos la Gouernauan Dlotra c̄Plan.ª
quedaron dehaize, y ro. mas Bulli
cio. Los Giganetes acargo de los
Ganapanes, van. Xptoual. que
salia enla Procsion en Corpulen
cia de Tigante a Cargo de los

Cuanteron. que lo llevavan desde su
Parroquia a la Sta. Ygla. y a Visitar
con un tan [illegible] y estandarte de
su Cofradia é Ynfinidad de mucha
chos que les seguian, y en la noche
lo bolvian en su Calle, y el dia de
la Procesion y bà en ella en su Repre
sentacion muy bien su figura:
127— Iban a
simismo tres Ymagenes de los
santos Patronos de Sevilla, San
Clemente. Sn. Hermenegildo, Sta.
Justa y Rufina con sus Cofradias
que salian de sus Hospitales y Casas
proprias. La Ymagen de la Cofra-
dia de los Sastres. llamada nuestra
Sra. de los Reyes, el qual modo y
forma de Procesion durò hasta

el año de 1585 que el Cauildo por Ciud.d tomo a su Cargo todo el aparato de la fiesta repartiendo por todo el Pueblo el Gasto della componiendolo vna [illegible] Carne, y otras cosas de Gasto [illegible] y dexando de las Cofradias alguñ rio, y pidio al hordinario, las llamase y Juntase las modernas que se [illegible] [illegible]

Las Cofradias [illegible] [illegible] Exon [illegible] el año de 1585

1228 Despues de las quales ban las de san Diego que es de oficiales de Sastres la de s.n Xptoual de los Guanteros, la de san Roque de Triana, La de s.n Crispin y Crispiniano de los [illegible] pateros, La de s.n Hermenegildo de los Ciudadanos, La de santa Justa y Rufina de los Barreros. La de nra Señora de los Reyes de los maestros de Sastre, despues de las quales ba la Insigne Cofrad.a del ss.mo Sacramento

Estas Cofrad.s solo tan la de s.n Diego y la de nra s.ra de los Reyes, y la del ss.mo la examento ya mucha que asi se practicas

de la Sta. Yg.a Catedral que ninguna otra la yguala en ornato y grandeza. y numero de Cofradias:

122. — Orden de las Cofradias santas Religiones por su antiguedad y lugar de ella, cadauna con su Cruz, Siriales, y ynsignias:

1a. — La Relixion de los Capuchinos — con 30 frs. —
2a. — La de los Mercenarios descalzos — con 40 frs. —
3a. — La de los Sn. Augustinos descalzos — con 40 frs. —
4a. — La Relixion de los Minimos — con 80 frs. —
5a. — La Relixion de la Mrd. Calzados — con 150 frs. —
6a. — La Relixion del Carmen Calzados — con 150 frs. —
7a. — La Relixion de Sn. Augn. Calzados — con 150 frs. —
8a. — La de Sn. Fran.co de la observancia. de san Diego, san Antonio — con 180 frs. —
9a. — La Relixion de santo Domingo — con 180 frs. —

Las Relixiones Monacales, y los descalsos Carmelitas. y trinitarios descalsos tienen Privilexio para no tenir

aprovechiones Grales. por que se presume
que hazen vida eremitica, y le viuan
en los Despoblados. Ellos bezan como en
Castilla se verifica esto teniendo sus
Monasterios en medio Del Pueblo. los
trinitarios Calsados se dizculpan por
la Competencia Del lugar que tienen
con el orden Del santo Domingo. los Je
suitas con un Privilegio Dela exencion
que les dio el Papa Gregorio XIIJ. por
razon Delas Miciones y estudios, los
Clerigos Menores, por que son modernos
y no estan en uso sin embargo Deesto
to es grandioso el Numero De Reli
giosos Clerigos, y legos que a esta
Procesion asisten. por que a cada uno De
los Religiosos da la Ciudad una De
la blanca De Peso De una Libra que
el Remaniente Della que es mucho q^e

queninguno la Enviende, aunque se
ladan paraello. veguida para el esto
nesrexio. yesmucho ynuexese, ya los
Cérigos velada la fabrica dlasanta
Yglesia, y tanuien vale el Conuento
dsan fran.co en forma de Procesion
un enxuego dlos Religiosos queban
enella. conottros tanuien a la entrada
dla Calle quellaman dGenoua:

130- Despues dlas Religiones ban Enlos
las Cruzes dlas Yglesias Parroquiales
con sus Velos algunos dellas muicos
tocas, enlos tpos. antiguos solian
llevar Ynuenciones dfiguras, o his
torias dla Sagrada Escriptura apro
posito dla fiesta, y les dauan premio
alos Parrochianos quemeyor Ynuen
cion ponian, yse aquittado esto por
queno louuiese elpraible dl Gasto. d

Enlos tpos. antiguos en las Cruzes traian los Sacristanes hixo lificos al yntento dl misterio:

aquel dia. con las Cruzes Parroquiales
25 que son por este orden:

✝

Cruz de la S.ta Ig.a Cathedral

Dro.
Coro derecho ✝ de la Ig.a de santa Cruz) Coro Isquierdo

+ de san Salvador	+ de S.ta Maria la blanca
+ de S.n Vizente	+ de S.ta Ana por costumbre
+ de la Magna.	+ de S.n Isidro.
+ de S.n Lorenzo.	+ de S.n Nicolas
+ de san Miguel	+ de S.n Bartholome
+ de S.n Andres.	+ de S.n Estevan
+ de S.n Martin	+ de S.n Diego.
+ de S.n Juan.	+ de S.ta Cathalina
+ de S.n Pedro.	+ de S.n Roman
+ de omnium sancto	+ de S.n Marcos
+ de san Gil.	+ de S.ta Marina
+ de S.n Julian	+ de S.ta Lucia

Notta
El primero dado su obli acion olle va una Silla en que se sienta

A las Cruzes que llevan los Sacristanes Menores acompañan los Maiores en el orden de la Clerecia y con los de la Cathedral va el Prevendado Subdiacono que cantó la Epistola en la Missa y alli

[illegible] una Silla para quidescan

seaxxaaov:

131 Luego vesiguen los Capellanes

Sirvientes de los Beneficios como se llaman entiempo antiguo: de las Yglesias y Monasterios consus [illegible] . aquien siguen los Sirvi dores de los Beneficios de las Yglesias llamados entiempos antiguos los Curas y luego los Capellanes del Coro y Veinteneros, Los Benn.os del Cavildo de la Ciudad, o Universidad. Los Cano nigos de san Salvador, El Cavildo de la Cathedral, Medios Racioneros, Ra cioneros enteros, Canonigos y Dig nidades. y el Prelado Vestido de Pon tifical consus Diaconos, Asistentes,

Sobre llevar Capas y mitras en la procesion y lo que sucedio el año de 1604.- por queordinaria mente hace el oficio aquel dia, y las Dignidades aun que an tenido Capas. y Mitras en la Misa no las llevan enla procesion

porquedizen quees mucha Carga. yqzan
de Calor. Deaquedia. ynose apodido acauar
conel Cauildo, aunque el señor Carden.l
Dellguevara lopropuso elaño De1602 - q.e
lleuasen siempre Capas enlaprosecion
DeStedia comolas lleuan enotras De
menor Solennidad. y las lleuaron es
teaño Dequese quexaron mucho. sien
addlante selleuasen, yasi nose lleu.n
[illegible] ios saue loque enesto ay. DeFalta
siaienen Causa Separable. ycomoban
Vestidos algunos pudieran yrtodos con
Capas, y atodos los VeSeridos dan
belas Dezera blanca la fabrica De
lasancta Ygl.a quelas menores son De
media Libra:

132- Enel medio Dela Prosec.on
ban dispuestas las santas Reliquias
queay enel Sagrario, y Thezoro De

iavenita rig.ᵃ ban en ombros de Cleri
go contrueros con la armasion de Se
res de Diversos Colores, y ellas en
o... Ricos. y guarnevidas del Oro, fino
y Plata blanca y Dorada que son
las siguientes:

Reliquias.

1— Cruz de oro fino, las 3 Marias, y Xpto
en brasos de su madre SS.ᵐᵃ, todo de
puro Oro. y en la Cruz tiene un grani
pequeño del santo lignocrucis:

2— Una Reliquia de S.ⁿ Sebastian Mart.ʳ

3— de S.ⁿ Clemente Papa y Martir:

4— de san Pedro Apostol.

5— Un braso del Apostol S.ⁿ Bartholome.

6— La Cabesa de santa Urzola Virgen
y Martir.

7— Los Cuerpos de los dos hermanos, Geruaˢ
y Germano Martires Hispalenses.

8— El Cuerpo de san florencio confesor.

9- Las tablas Alfonsies llamadas asi por ser Dadivas del Rey Dn Alonso el sabio, tienen una multitud de Reliqs.

10- El Cuerpo de Sn Leandro Arzobizpo de Sevilla. Dentro de un medio cuerpo de Plata de Admirable hechura.

11- Una espina de la Corona de Xpto. nro Señor.

12- En el ultimo lugar, bajo un Custodia de oro de una Vara en alto, muy bien Dorada una Parte muy buena del ligno crucis Reliquia Insigne y Digna de toda fee. y credito. y autorisada con el notable Milagro que para esperiencia de su certitudum sucedio en Sevilla; que parece se quiso tentar a Dios en ello. y la probable Duda pudo escusar el hecho, Esta santa Reliquia bajan ombros de Sacerdotes Vestidos de Vease fo

ornamentos Sacerdotales con sus Casullas Ternes entran la Reueren cia Deuida atan Gran Reliquia:

Despues Dela qual se siguen 12 Clerizones Ministros Dla Yg.ª con doze Zirios blancos, y luego la Santa Custodia, ques la maior y mas Graue Pieza qu ay enel Mundo. pesa 26 arr. dePlata Deadmirable Valor y forma, y enella Grandes figuras, y Geroligificos Del SS.mo Sacramento ban enasistencia y compañia desta admirable compuesto. y Del SS.mo S. que enel medio Della en un Calis Deoro fino deGrande Medida: Veinte y quatro Sacerdotes bestidos en auito de Presbiteros y Carsellas, que los 12. dellos son Del Cuerpo Dla Cleze cia Dla Ciudad aquienes Señala

A estos Clerizones o moços de Coro, que asi se llaman (an sub cedido los Co llejº. del Co llegio del Se minario de Sanctiag.º que hazen lo que hazen los moços de Coro enel Seruicio de el y dela Yg.ª

numero de Sacerdotes que ban con la Custodia que ba enes te lugar y Sitio:

el Abb.d Maior dela Universidad,
y los otros 12- delos Veintenexos de
lasanta Yglesia que hazen una mui
agradable Vista y ornato, devido a
quien asisten, queporser grande peso
nolapueden llevar enombros, yasi pa
aiudar aesta Carga, estan Señala
dos 24- hombres Seglares de buenas
fuerzas escoxidos entre los dela gran
compaña que asiste enel Rio. que bes
tidos convenas Ropas de lienso Colora
do ban debaxo delas Andas. yaci
entoy puestos semejante, con que ba
la Custodia con la decencia Devida, no
envargante, quiso notar esta Pom
pa y cMagestad, yparaello seatrevio
apublicar Unpapel que aqui se pon *Esepapel se imprimio*
dra. conla Respuesta quesin hazercaso
desu propoicion escrivio quetodo es como

sesigue:

Copia del Memorial Ympreso que se ha de llevar a la Custodia en la Prosecion del Corpus. se dio a D.ⁿ Ruiz de Alarcón de Yglecia el año de 1630.

Las not.ᵃˢ marg.ⁿᵉˢ son de Bᵗᵃᶻ. Gordillo que de su letra estan en el Pap.ˡ ympreso:

131.- Bien uerruose en V. S. el zelo santo y Celiar en la obseruancia de el Culto sacro, pues lo ynterior de su Espiritu contantos feruor, acciones y Grandesas exteriores lo manifiestan: 1 Reg. c. 5. (1)

mas no se me podra negar con quantas Dilissencias contrarias el Enemigo comun a procurado preuertir, y per turbar la Yglecia y marauillas de Dios el exsodo lo diga donde puso sus encantadores y apariencias Serpientes

El ynteri todo este Pap.ˡ es una de las astucias del demonio Exod c. 17.

ala Verdadera dla Vara d Moises
con diavolico Espiritu. Sedecias contra
dixo aun con agravios à Micheas. Si
mon asi mismo ympugnò con sus act. Apost. Cap. 8.
Magicas la Verdad Apca. y en la
Ynvestigacion. dlas Leyes Divinas se
declaro en muchos Lugares, en unos
Haciendo adorar bezerras, en otros le
vantando Caudillos d Zerras, o y
dolatrias, llegando a tanto su des
berguenza que havia arma. Causa Exod. C. 32. 4 Rg. C. 16.
xpo. de le atrevio, y en otras Diversas S. Math. C. 4.
Veses que a los santos an perseguido. y
al Pueblo xpiano haciendole pre
valicar dla devida Reverencia a Dios
y a su Yg.a quando no dl todo, pro
curando yntroducir despues dl pecado (2)
obras Virtuosas mescladas con mucho Esta propos.n
d Vanidad segun lo Exterior. d forma Es sospecho
sa contra la
adoracion que se
deve à Ds. en
razon d Magi

que ciquiitos memencu quando menos
Jusgamos que ievequmos nos hallamos
Denaxo Desus Limitaes, sibien la Prou.ª
Dl Dios da Luz al Pueblo Christiano p.ª
quecon Vmildad cubierta los Descuidos
ynmeritos:

Machab. 6. c. 2. n.º 25. No Iusgo el Valenton Celo
Dl Machatias pormio ni el Levantado
y Divino Dl Fineas, aunque porla p.te
(3) Dla Veuerencia ala Deidad Divina
Dispexate lehallo corta a finidad conelmio. aun
que el exemplo animado Viendo en
N. C. la Puntualidad Dl cantor Rey
Exchias onel Servicio Dl Dios, y
Culto suio Espero aDl quebrar la
1. Reg. C. 18. n.º 28. Serpiente Dl Metal queasu Celom.do
Desuacer porexcusar yndesencias Dl
que exa Causa:

Veinte años atxa que tiendo

4 asi lo de mi dezir — en Sevilla la[4]grandiosa fiesta y Pro
sesion que V.S. selebra de Corpus Xpti
admirome su Grandesa, pasmome su
ostentacion, aunqueno al Dizcurso
que luego dexava ya atras lamaior
riquesa del Mundo. Llegando tras
el SS.mo Sacramento ala Carpin
teria, donde leadorè. bino era lleva
(5) no alcanzo el por q. — do en ombros de Sacerdotes (yndec
sencia notable). y que valieron om
bres deviaxo de la Custodia, ucomo
(6) Es falso q. los que salen no buelven a entrar sino otros: — en una Caxa Calor porla boca que a
beses sube ala Cavesa dando causa q.
pudiese ser blasfemasen de lo que
a Cuestas llevavan ò Tirandole porlo
(7) Es disparate por que no esta — menos. y el SS.mo [7] parado aguardan
doles. cosa que miaun alos Reyes hu
manos no seles permitte pasar di

Vescatos algunos. Graue tolerancia y Digna quese Vepare enlos Daños que della Vesultan:

Yo com fieso que la oftenuacion da Grauedad pexa no quita la Indecencia. La Cus todia Grandiosa no autoriza mi cumple lo que los Ministros que la lleuan Diminuien Luantae V. S. Di Palio y Ministros ba xe Di maquina y Custo dia y su ba Di Viqueza una Pequeña, y iza la Di vencia grandeza y autoridad cauae (exemplo). El Rey Di España vexuido Di Principes. y enlos actos q.

—la primª
en Vlaima
Causa q.
se hazen
no se espe
xa añadie
en ellas

(8)
basta esto para q.e
nose dizimule lo
demas:

(9)
nose deue en Scuª
hazer asi que ene
lla estado Graue:

lo pide en Dluaxo D'Palio la
autoridad Real Caual estaua
pero sim Palio en los mismos
actos, y vestido De Negros
Rey vera; Pero ynocesente
mente vestido. y pues en exem
plares humanos sue tan claro
en los Divinos. que di-ferencia
abra Q. esta V.S.a mismo fa
uorese mi pensamiento con las
Reglas que Hlaman Lluan Sa
cerdotes. pues que dixemos que
son de mexor Calidad que el
ss.mo no por que es menos el
peso: Pues buen Remedio al
Daño; En la Custodia q.e V.S.a
repone en la octaua en el Alt.x 11
maior cnandas Competent.s
Dluaxo D Palio, Llevarle pue

(10)

magnos magnade
cent: si los esta gnos
fuesin Vazallos
del Rey estubiesen
en autos Rs enal
no seria mal serui
do el Rey. como no
lo fue xpto. en el
Portal D Belen
D Pastores y Re
yes, [illegible]
uno negro como es
tradicion [illegible]
rona adorado:

(11)

El autor D este Pap.l
parese amigo del g.e
comenso la Custodia D
oro Pequeña y con esto
pretende sacarle:

enla Proseción. Señores Sacerdo
tes convres Haquillas enque à
recitar hagan ves Parrras y re
muden otros, y aà Custodia gran
diosa por grandesa adelante
ostaras de l? C? Ueuarla
pueden lo que vuelen; al modo
que los Prelados remesantes
Diaz Lleuan Capas bordadas
y de Pedreria por su autoridad
en fuentes. y ellas enla Cueua
va Capas Ligeras por Euitar
zar el fastidio que las pesad^s
pueden darles. Esto se sigue en
todas las Catedrales de España,
y esto parese à algunos Prebendados de aquel tpo, no se
hizo Caso Remitiolo à que Dios
boluiese por su Causa, pero a
bra 8-años que bini endo con

(12)
Quando lo puesto
que no vi nue no
ai para que os
tentario y el
Prelado Aunq^e
àquel dia no se
ponga la Capa
Pontifical Usala
en otras ocaciones.
y la Custodia no
vi nue en otra sino
en la de aquel dia
y si pudiera es
tar la Custodia
Grande en el
altar maior
para se le traer pa
reciera maior q^e
la Pequeña y se
manifesta rama
la ss.^ma Osaia:

(13)
no se devia hazer
Caso de semexan
te proposicion y
quien no conosce las
Causas q^e producen
los efectos q^e da de si
dudo tam^te en su err.

mi Casa en esta Ciudad. y Visto
algunos de ellos sobre lo re
ferido, y viendolo muy muxar
amuchos fieles hallo no ser
solo quien esto siente, pues es
ya comun sentimiento y
dolor. hize promesa a Dios
de proponerlo como lo hize a su
Ill.ma el señor Patriarca[14] Ar
zobizpo no a surtido efecto; y
haver sido Informado ser
V.S.a[15] a quien toca la Provid.a
de Celo se lo propongo: de Dios
el la Causa; V.S.a Executor
y defensor mio. yo cumplo mi
promesa con esto y vale ami
defensa el mismo Dios a
los numeros. Cap.o 14. v. 4. don
de elige la tribu de Levi p.a
su exemplo oblac.es[16] y satrific.s
y alli mismo manda a Moises

(14)
el señor Arzobizpo
no save de cosas de
Sevilla que nunca
la conocio:

(15)
el Cavildo save lo q.e
haze avergonzadera y
le estava en ya si no tie
ne el auctor del Pap.l
que hazer escrupulo
[illegible]

(16)
todos estos exemplos
son espirituales q.e
no se acomodan con el

Reparta estos Sacerdotes y
Leuitas, cada uno en su Mi-
nisterio. y q. entre ellos
eligie Di[illegible] [illegible] -
Caath que solo se ocupen en
lleuar el Arca Sombra de
lo que oy goçamos. y reparti-
endo a Moises, Carros, y Bue-
ies a los demas para lleuar
las Cosas sagradas, a estos
dichos no les reparte porque
siruen del Santuario. y en
sus mismos ombros lo lleuan
como parece enel testo: fi-
liys autem caath non dedit
plaustra et boves q^a. in san-
ctuario seruiunt et onera
propriis portant humeris
Num. c. 7. et c. 4. y aun
mas apretadamente que aun^a
estos no les permite tocar
el Arca. pena de muerte

peso dla Custodia
yatan conello q^e
si pesara tanto
escusarao y creible
que Dios les diera
fiz^a. para que se
aiudaran dter
cer.

conotar dedicados para llevarla quienos quiso decir enguardar le tanto respecto ala sombra sino que ala Verdad dela guardemos:

Al pasar por el Jordan divididndo las Aguas Sacerdotes la llevavan. y asimismo dando buelta ala Ciudad de Jerico con ella:

Quando la sacaron ala Batalla donde fue Cautiba por los filisteos tambien la llevavan Sacerdotes, y Levitas, y que tubiese esta mandamiento de llevarla Sacerdotes, esto y sus lo explica, pues dixo endos partes ene Deuteronom.° C. 31. entregò el Arca à los Sacerdotes. y hixos de Levi que llevavan el Arca:

Josue cap.° 3. et 6.

4 Regum. Cap. 4.

Y si los lugares Citados no bastan, baste del

17 gremoso Castigo de Ora por
hauer dado adbitrio que se lleua
da en Carro de Bueies Pa
ralipom. C. 14: quando el A
rca el Rey David la muda
ba al Altar de Sion. a
silo sienten san teodoreto.
q. 20. apud glosa. deuiendo
ser lleuada en ombros de
Sacerdotes, y san Augus
tin san Geronimo. Rupert
to, citados en la Glosa sien
ten que fue muerto por no
ser Leuita y hauer toca 18.
do el Arca aunque otros
sienten era Leuita: mas
de qualquiera suerte haze
ami proposito el ver el
Castigo tan sauido de los
Bacsemitas por el desaca
to que hizieron de quar..

(17)
El castigo de ora, fue
porque presumio q.e
Dios no podia lleuar
el Arca sin aiuda

(18)
Parece cierto que los
que lleuan la Custodia
no la tocan y asi no qua
dran estos exemplos
en algo:

ber la Arca del Señor: y otros
que Dios à hecho por hauer V
surpado el oficio Eclesiastico à 1. Regum Cap. 6.
quellos aquien no les competia à
unque fuesen con buen celo, co Reg. 13.
mo se uio en Saul, quando o-
frecio olocausto à Dios, hazien
do oficio del Sacerdote que aun
no le ualio por discul pa la necesid.
en que se hallaua para de
xar Samuel de uenir à hazer
le, y profetizale el fin en
el de su Reyno, y bien sabe
V. S.a que en estos Casos tan
ta Grauedad tiene el Violarlo
como el permitirlo. de los da
ños que se an seguido, dixe u
no harto Graue. y es que en
las Parroq.as si quando a
V. S.a los Sacerdotes lo hazen

oraron del Estado, o Caso de

Gravedad no quieren llevar en

sus

ombros el ssmo Sacramento (o

dolor estraño) en las fiestas que

se hazen aun conserlas andas

Capaces para ser llevadas fa

cilmente de 4. Sacerdotes

que para este Ministerio

se visten, y dexan llevar

lo (ay Dios mio) en ombros

de sepultureros, o de otros hom

bres que para este Ministerio

adquieren. Duelase desto V.Sa

y remedielo con su exemplo

y diga como David escar

mentado de la muerte de

Oza al llevar la Arca de la

Casa de Obededon, no es licito

sea llevada el Arca a qual

quiera parte menos que en

ombros de Levitas elexidos

(19)

Esto es mentira

porque no se haze

sino porque las an

das son tan altas

y pesadas, que no

pueden llevarlas

y quando pueden

las llevan como

se ve en muchas

Parroquias:

de Dios para ese Ministerio
eterna mente ill. citu est vt
nocumq. portetur arca Dei ni
ssa Levitis quos elegit Dnus
adportan dus eaz et adminis
trandus y ne ternum Lib. 1. pa
ralip. C. 15. y mas abaxo llora
20
el Castigo de oza. y los Daños
que resultan de que los Sacerdo
tes, aquien es Dado el Minis
terio del Culto Diuino nole
frequentan yendose poco apoco
21
estragando la deuocion. y reu
neracion conella de que hago
Cargo a V. S.a que yo ro. e. au
mente en su Gracia si ynaduer
tida mente (abaxo) ubiere
salido de los Limites de Cor
tesia que deuo tener. pido perd.n
y confieso, que mi Animo es

(20)
oza fue castigado pr
ynfiel que no creio
que podia tenerse
el Arca de Dios
sin su ayuda.

(21)
en los seglares es es
tatiua esa y falta
de deuocion, y no en
los Sacerdotes y
por p.co se deue a llegar
y Castigar por ig
norancia y teme
rario a el autor de
este Memorial.

Al guardar avi el Respecto q.e deuo, como estar Sujetto ala Correccion Dela Sancta Yglecia Romana:

Finis=

El ser Sancta Dios. omibres de vn cacion la diuinidad Umana que ba ali Dios y om bre q.e non tenetur nisi homo:

Respuesta al Memorial Del señor Abb.d m.r Gordillo.

135- Copiosa mente se pudiera satisfacer al Memorial Referido q.e ympreso adado endiuersas manos sobre la selebraz.on Dela Magnifica Procecion que se se lebra encada un año enesta Ciudad de Seuilla. queporcomun opinion es la mas Grandiosa q.e se hize entoda Es paña (pormo pasar Desus terminos

El ser Res puesta la tiene de letra del señor Gor dillo en el libro del señor Co rro al f.o 33-

enla comparacion], pues toda ella bal

por igual fundada y ordenada con no

table Grandeza y Magestad, y es cierto

que aella particular mente se deuen a

comodar los versos del psalmo de

David, que se aplica aesta festiuidad:

Psalm. 80. Exultate Deo adiutori nostro iubila

te Deo Jacob &c.ª y llegando al terzero

Buccinate in neo menia tuba in in

signi die solemnitatis vestre, que lo

primero dize que todos se alegren y

tomen Instrumentos de Musica

en sus manos, y toquen buzinas, y

trompetas, por ser eldia del mas gran

deza y solemnidad: y que este dia es el

de propia obligacion como dia propio, ya

ssu guan cierto y Uniuersal es

Mozarabe Del dia dela festividad del Ss.mo Sacramento. que se llama por la Regla Eucharistica de Corpus christi, y en el lugar particular tengo que el

que se llamo con mejor comun el nre. De Festividad Dia del Sor. con otra atencion relacion mas antigua q.e ase sobre el Misterio y

su celebracion de Nuestra Redem cion el quanto esta dho y escrito que se verifica en el Servo de la

Ponpa autoridad y Reposicion, fiestas Danzas, Bailes, Representaciones, q.e en ninguna parte de España se hazen mas ni mexores, y todas para la maior comodidad:

136- Pues si el sonido y Canto de las trompetas se oyese retumbar en el

rrigor. Dl su significaᵒⁿ mauxiel no fal
tan enella, pues bemos las quiban, y
llua ensu x con p. ñamiento el Cauil
do ℞l la Ciudad, y dl la Catedral, y
xnducciendolas a lo que ellas, vupien
las Campanas ℞l aunome ℞ la
Cathedral, y ℞ las Demas ...
sonde para la Prosecion, y quesuwhiu
yeron enla Dg.ᵃ Catedral ...
℞ trompetas que lleuaua la signogoga
y siendo comoson tantas ennumero
y puertas en lugar tan alto quese
ben mas Deuna legua fuera ℞ la
Ciudad, y duran envu sonido portpo
...eres oras. Cierto es que manifiestan
bien el Vegpuixo y Solemnidad qᵉ
las trompetas suelen ℞mencionar
y aun maior y mas ℞ vente y ℞mas

137- Presentacion:

Ayuda mucho para esta Solemnidad la aleg.a y dizposicion del tiempo de primavera. en que los animos de los hombres estan alentados de la sangre generosa, y los pechos fuertes para tocar las Bozinas y trompetas no solamente en lo material. y en figura, como el Pueblo hebreo, a quien se le m.do selebrar su Solemnidad con trompetas y bosinas en el mes Septimo, en el qual contando aparte antes del fin del mõ. año y Principio del se se lebra comun mente esta festividad en el de Junio õ fin de Maio, quia es Junio conforme dicho bulgar de que quando un mes media, otro se mesa, y Proberuio q... an siete meses por pasar. sino

tambien encendidos los Pechos con el Ca
lor Espiritual del Espiritu santo, cuia
fiesta precede pocos Dias antes en el tpo
que enseñó a los Apostoles el conocimto
Del Misterio de tan Excelente Sacra
mento, y que en el se comenzó a frequentar
en el uso y deuocion de los fieles, como lo
sine el Glorioso santo Thomas, y siguien
cuenta el año por la opinion de que
en fin de Sepre fue Criado el mundo
desde octubre, hasta el Maio ay siete
meses. y en el se selebra quasi siempre
esta festiuidad:

138. Y asi vedeme notar mu
cho el no deuerse Inouar, ni aun en
el tpo. desta Selebridad: que Preten
diendo de la Prouincia y Reyno
De Chile en las Indias occidentales

En el Reyno de Chile pr ser en Mayo y Junio lo riguroso

y atento que en aquella Region. la

de lluvias y truenos se pidio lic.a para se celebrar la fiesta en otro tpo. y lo negó la sede App.ca

naturaleza havia rocado el tpo de manera que por el mes de Junio era el tpo de Ynvierno, de muchas lluvias, truenos y relampagos tales y tan frequentes y rezios, que no se podia llevar sin graves ynconvenientes y riesgos con publica Pompa la Solemne Prosecion del SS.mo Sacramento, conforme a la Costumbre gral. dando el Orden, que se pidiese liz.a para hazer la fiesta en otro tpo. mas acomodado: La sede Apostolica se la negó y diso no havia lugar de mudar el orden que la Yg.a desde su principio señaló para esta Celebridad, que paresce que en ello permitió y se acudió a que los Animos de los fieles estubiesen ynflamados con el fuego del Espiritu de Dios con forme a la advertencia de Lerida de

Santto Thomas:

139- Diuiendo esto como se ue
creerse que es asi no se ha de entender q^e
en cosa alguna prudencial se Yerra
ni el Cielo permitiera errar y de sen
cia, ni Inconuerencia en cosa tan graue
que paresse seria desdorar, y desacre
ditar la fuerza de la fee diuina y
humana en que se funda esta festiuidad
y la ponpa, y Mag^d con que de ello se
haze demostracion:

140- Posible será que sea
buena la yntencion del autor del
Papel Impreso contra la Mag^d y Gran
deza que lleua el SS^mo Sacramento en
la Admirable Custodia con que se se
lebra la Solenne Prosecion en el dia
Grande é Insigne de la Solennidad

del Corpus Christo que se haze en cada
un año en esta Ciudad de Seuilla apoian
dola en diuersas autoridades, y aunq̃
dla Sagrada Escriptura para Vene
rar la Decencia tan grande
que tiene es en que baia el Ssmo Sa
cramento en ombros de hombres legu
ros en la custodia por su grande peso de
26- El error del pueblo que ygnoró el
autor del Papel r la qual no tocan
ni pueden tocar, ni remanifiestan
ni son mas que aiudantes a la Ex
terior Reuerencia que hazen los 24-
Sacerdotes, que bestidos en aito Sa
cerdotal, y con Planetas, o Casullas
ban Representando, y haziendo a
sistencia ala Diuina Magestad. sig
nificando y demostrando que ellos con
enquie llevan, y berdaderamente

Se acresen
todo en la Re
una Gloria
y Soberania
na de un
[illegible]
Ymagen con
de la Compª
de nuestras
todo es pta
que se añade
muchomas
personas
26- que
tenia en el
tpo. que es
criuio el
Señor Gordi
llo

de quien lo encarece, y a la vista de Custodio
que pudiere, como es el Coro, y hoxna
te, y a nice que se vocecha el que no pre
tende ... por ... el ... reverentemente
de la Magestad, que tenia el SS.^mo Sacra
mento en aquella Custodia, y en signe
en que se manifiesta, y que en ella se asoma
y en Gloria a Dios q.^e es el que representa
a la que significa Ezequiel. Cap. 1. Vidi
Dnum Sedentem Super solium ex
celsum et elevatum &.^a y acomodarse
con la presumpcion de los Malditos
Herejes Lutteranos que a demas de ne
gar el Misterio de la transubstancia
cion, procuran quitar a Dios y a sus
santos la Mag.^d de la Adoracion q.^e
se ... con mayor Pompa y solemnid.^d

enques [illegible] á tener por maior
comodidad del Coro ó otra manera, pa
[illegible] menos podrian con
tentarse, [illegible]
devidamente y mala mente llaman
[illegible] continuarius [illegible] q.e
[illegible] con mas [illegible]. y mas en
[illegible] de Dios, y de los proximos
[illegible] porque no ay de
[illegible] en la honrra que á
[illegible], y mucho mas Sacramen
tado por el maior Misterio de la
divinidad que en el Sacramento se re
presenta:

141 Cita [illegible] el dueño de
Papel en una Relacion que no es ci
erta, como decir que los hombres [illegible]
[illegible] del Sacramento en que ba la

santa Custodia suelen venir a cener
y tomar Calor para la boca y que veles su
beata Camva de que resultan Jura
mentos y blasfemias, lo qual desan
do aparte el desorden, no es asi, q.e
los que salen en el lugar de la Calle de
la Carpinteria que señalan, no buelven
a entrar ni se sigue de ello el Peligro q.e
manifiesta, y son otros Diferentes q.e
bestidos en aquellas de sentes unas tu
nicas de Lienzo Roxo teñidas del
Cuerpo, como los Penitentes estan
Supexando alli y se remudan, haz.do
esto con mucha modestia y recuerxen.te
y asi no tiene el acto cosa alguna de
que pueda Reprehenderse. tambien
pasa en silencio corresponder la Pro
tancia de la procesion y en esta Re
muda asisten siempre veinte i quatro

La forma q.e
se observa
en la Re
muda de
los hombres
que lleuan
la Custod.a
y en ella
no ay alop
de Indec.a

Sacerdotes, que se hallo que la acompa
ñan, y hacen commoratiôn que la llevan
asidos alos brasos delas Andas, o liuan
ra enque ba la Custodia:,

141 Dexando aparte la
satisfacion que se puede dar alos dug[?]
y doctrinas que trae para fundar
su vntamento que condenar el peso que
la Custodia tiene se responde se ad
aduertir que no siempre se deuen ni
pueden guardar i cumplir las Sere
monias que se ordenan para alg[?]
acto si conuiene conformarse alos
tiempos i circunstancias y lugares
[?] disponerlas, en otra manera que
en esto entra la Prudencia para
mirarse si deue anteponerse algu
n : I conosida cosa es tan grande sabe
Seuilla asi en Riquesas como en mati

rio Del Pueblo y Concurso De Gente
De Diversas Naciones, y Profeciones, y
Sectas, que concurren a ella entre los q. es
muy posible haia Herejes, muchos scis
maticos, a los quales se deve Infundir
y manifestar la Grandeza De la Fee
que ay en Sevilla, y hazer publica
demostracion De la Creencia, y com
fecion De la asistencia Real De
xpto. nro. S.or en el Sacramento Sa[illegible]ra
mento Del altar, y ninguna cosa
se haze ni se muestra mexor, que en
poner y colocarlo en publico entro
no y Custodia y manifestacion De
tanta Mag.d que corresponda a la gran
deza Del Misterio, y Del lugar
De Sevilla, la grandeza y Cuerpo gran
de pide que todas sus acciones sean

grandes:

142 Del exemplo de Toledo se be que siendo que el Seremonial de los Sacramentos manda que quando se lleue la Eucaristia a los enfermos se haga la procession sin Canto, y que se digan Salmos Penitenciales, o otros que alli se señalan en Seuilla se lleua con Canto solemne y himnos de su celebridad principal para confundir con ellos a los hereges que bivieren en esta Ciudad y no tiene esto por error. Esta costumbre de Seuilla corresponde la que el Pontifize Romano lleua en el dia de la festiuidad del Corpus en Roma que aunque el lleua el ss.mo Sacramento en las manos, es lleuado en hombros de Hombres seglares, y los Caualleros Romanos lleuan el Palio con

En Seu.a q.do se lleua la Eucharistia a los enfermos se canta himnos de fiesta. y por que causa

En roma lle ua el Papa el ss.mo sacra mento el dia del Corpus en que forma

quela cubierto, y el Papa Gregorio 13 lo
lleuaua assi y todo arguie grandeza y mani
ficiencia, y es bien visto aile, y si alegare que
en este caso es el Papa el que lo lleua pri
maria y immediata mente y los demas
secundaria mente quasi lo mismo se
puede dezir de la silla, que con un medio
tie, y los que se manifiestan como la
custodia que contienen la custodia, y los
demas no son necessario dezir que son
que los sacerdotes lleuan el Papa lleuan
ellos el ss.mo sacramento:

144- Dexado aparte
el exemplo de hauerse puesto el Arca
del Testamento sobre el Carro traido de
los Bueies en tierra de Bezamet, te
nemos otro mas apreciado en nuestra Sta.
Catholica en Caminado y grandeza y
magestad que es quando el Pontifice
Romano sale de Roma por alguno pro

grande, o distante lugar en que se aia de
ausentar de su ciudad que lleua en su
compañia el ss.mo Sacramento en bi
rena custodia. como se le exijia en el ri
tuo de las sagradas Ceremonias Cap. II.

Cap. 8. ... y seal
... Cauallo, o a Carrera que lleua de
diestro un hombre regular, y no se cuie ne pa
yndesencia ni se cuie que ninguna Eclesi
astico baia vestido de el, y es una de las
maiores cosas que en Roma se ben en el
modo y forma con que el ss.mo Sacramen
to iria de antes que el Papa, y asi
camina cada Cauallo y sua se ponian
do en las ... de los lugares donde ca
mina; y no solo no se diminuia de
su reuir, antes admira, y se leuanta la
deuocion y Respecto deuido a la diuina
Mag.d con ber que aquel Animal bruto

Quando el Papa va de Roma lleua el ss.mo Sacramento y en que forma

que él era asu señor ba. Reconosiendo que cauré, Reconocio executar enestos Dias enel Viaxe que Clemente 7. hizo ala Ciudad de Ferrara enelaño de 1598 co movera fixe enel ytinerario quesepone enla quarta parte de la Historia Pontifical del Dr. Babia:

145- No menos sepuede aduertir del triumfo Glorioso que hizo xpto. Jesus nro señor quando entro en Jerusalen puesto sobre la Pollina, y rercado desus Apostoles enculo y con taxos ... manos de Angeles pudiera entrar, y como canta la yglesia. y dize en el Euangelio de san Mateo Cap. desde y sobre aquel humilde animal quiso triumfar, y viendo lo mismo: el que ba enla Custodia

Triumfando de los ereges contra

sec delos Catholicos. [illegible] ignarà

dezer sin dado en tre Dominus, que

[illegible] que [illegible] tomando [illegible]

[illegible] boca que principia y [illegible] mente

[illegible] el error del [illegible], vedescuiden

[illegible] Reuencia bexual quedeuen no

niegan ni negaran su Deidad, y el

[illegible] bie Aflesuerio della tranosus

iaciacion, esto es lo que presenta la

Ygl.a Dios porlos fieles en el Ultimo

trance della Vida, diziendo que

licet peccaverit, fidem tamen Trinitatis

nitatis non negauit, y asi quando tu

biese alguna Irreuerencia, no sera

tal que ofenda a la Magestad de

Dios que porella se deua aminorar la

que en la Custodia se ofrese año de [illegible]

quese niega tal yndecencia. y de nin
gun modo puede havexla porque los q.e
se xemudan no bueluen aentrar. sino
otros nuebos:

246- Los Exemplos que traxe dela
Escriptura sagrada, no quadran tanto
aly ntento que no se mani fieste bien
que muchos dellos no sean los Casos
que se fiere, por la yrreuerencia in
mediata y presumpcion de algunos q.e
quieren hacer con sus manos la Arca
del Señor; Lo qual no es enel Caso
presente, que estos que la aiudan alle
uar no la tocan, antes van distantes,
y rendidos a la Custodia, y a lo que
lleuan, y promoueue, y con diuerso Espiri
tu de Humildad y Deuocion, como
se saue que ellos mismos que son delos
que llaman de Ragxan Compañia

tienen cuidado Del Culto divino
de aquella ciudad por quien me:
Illmos mios cantan los quales
... vingue vea nesevario decir
... Della por los Cavos que esta
... fue para
... Potencia Della España
Della ... Justicia, y enesta parte
vemuestra ... mente su Religion
dia y ... y asimismo que lleuan
de ... el ssmo Sacramen
to ... aquella Magnifica Custodia
es Visto, y adorado Delto dos ... devo
cion ... manifiesta mejor, lo qual
... que no seria tanbien si lleuase
menos autoridad. y Dexando aparte
que en Sevilla todo es grandioso y
Magnifico. y que Dellas Noticias de

España se dize: Sevilla la grande toledo la rrica: de Leon la Pulida, no se puede ... grandeza y ponpa, y representacion que lleua en la Cus todia, prouoca mas a adoracion, Deuo cion, Veuerencia y atencion: — Epitecto de la Dg.ª de Dios el se engrande ciendo:

147 Tenesta ... ria de la adoracion, y fee del ... culo de la transustanciacion ... ca se all aminorar la grandeza de la ... enlo formal, ni material, por ser por ... cilia mas Insigne y Magnificado que ... enla Dg.ª de Dios, y a quien ... el ... referido: Canite tuba in Neomenia in insigni die ... Verte y Verdadera mente ... no ... otra ... para esto que ... pensó ... y ... las figuras de los gigantes que ... Principio de la

Proseción. y dio a entender por ello que
desde el principio de la Prosecion de
introdución hasta el fin de ...
...
no parese Justa la Yntencion del
autor de ... en su pro
posicion por ... muchas
... decir; ... Enexpe
ciai ... ciencias q.e
en la ... se muestran, de qual
... Particular, y otros pueden decir
mas, y advertir mejor, si conuiene
hazer la nouidad y mudanza que pretende
el autor del Memorial, salua
siempre la Deuida Correccion. &c.a
148- Visto por
todo la Consequencia y fuerza que
para la vaziedad Custodia ... auiendo

allleuar por terceras persorias, pues
con muigrande Dificultad por manos de
Sacerdotes, nosepuede lleuar, yenellos
suynoluie la ynaelisa. Venoir en
ombros de Sacerdotes, yquepor muchos
nosepudiera lleuar, Digase aora sisera
posible lleuarse con Palio, y comoes
sehara? para lo qual seadl su
poner queen Seuilla, sehaze la Pro
cecion el tiempo mas fuerte del Ca
lor del año, o cerca del, y enlomas
rrigoroso del dia. porqueno seoeis
del Cantar mas, porque el Vso de
el Pueblo noes de Madrugar, nno
mar la Mañana antes, niquesi se
adelantara ..., niparesiera
loques. yque hauia Dsear conunpa
lio Demui Rica tela DOro, y las
baras Gruesas de Plata bianca.

Palio para lleuarlo enla procesion y es inconveniente y Dificultad de execucion:

como la Custodia loes. para que parezca
disparezias de [illegible], y que
estas las havian de llevar hombres hu
manos del Estado eclesiastico, secu
lar, y que conforme a la altura de
las Andas, y de la Custodia, era su
erra, y son. de que sean de tres Esta
dos de [illegible]: sus fuerzas Herma
nas se podrian dar para que la lleva
se con[illegible] Comodidad para tan largo
Espacio del Camino, y aun que amenudo
se remudasen. Y si el Palio como se
a insinuado a de ser fixo en las Andas
sin que las lleve nadie como se a usado
de pocos años esta parte en las Pro
cesiones de Ymagenes Disciplina
de Semana santa no se puede ygualar
lo uno con lo otro porque de mas de la

Diferencia que ba dl la figura dlo figurado. que enlo uno es la figura que representa yenla otra, es Dios biuo y Glorioso encuerpo y Alma, Diuino, y humano son Maiores las Andas. yasi es fuerza que para tenerxcumplimiento baian las baras enlas Manos; como dize el autor del Memorial que baian las Andas del ss.mo Sacramento enlos hombros dlos Sacerdotes. y si el Palio d deye [illegible], como se acostumbra, no es bien parecido, [illegible] como dize el mis mo autor; el Rey dla tierra siem pre que sale enpublico ba debaxo del Palio, y lleuandolo delante no yra:

49- Podra re

pucirse porlo que se a referido dl q.to ensemexante dia vale el Romano Pontifice enla Procesion conel ss.mo

Sacramento enlas Manos, que aun
que baia en Silla y en ombros de hom
bres, y mas ortado y medio delio baxo
bierto de Palio, a que se sattisface.
con testimonio de muchos que lo an
visto: que no sobre va el Palio
es de tafetan Carmesi sin pesoal
guno sino adere en el de Tapo ordina
rio. las Varas del a Yglecia. las
de Pontifice, las baxas son de una
Madera mui delgada, y cubiertas de
Color Rojo, de Pintura comun que ni
ellas ni el Palio tiene peso alguno, y
la Procecion se comienza antes que sea
de dia de manera que a las 8- de la
Mañana esta todo acauado: que en Ciud^a
no puede ser por lo dicho, ni conuiene que
sea por lo que se ha mostrado, y aunque

[illegible] [illegible] se [illegible] forma [illegible] [illegible] esta es porque Causa, y la Razon porq no se puede ob servar en Ciudad lo que aqui se executa.

en Roma ay Diversidad de Naciones
no estan tan extrañas como en Sevilla
ala atencion de la Relixion xptiana.
ni se haze caso dellos para darles tan
particular y estriz favor. y aunque la
Mag.d de Dios es en todas partes maior,
i aque lleva el Papa i Compaña de
manera que no se separa en los demas
ornatos: y asi no se conose falta, ni es me
nester maior representacion que fuera
de Roma en qualquiera otra parte, es
fuerzo suplir lo que en Roma se halla
añadiendo pompa y circunstancias graves
para demonstracion de lo que se cree
y defiende por cierto y Verdadero, que
en todo sea firme. y en lo demas vesa
Tenta olvida y nesevaria:

Prosigue
la Relacion
de
La Procesion
§. 1.

150– Rematada la Procesion con los fa
miliares del Prelado que ban asi para
la conveniencia de su servicio, se sigue el

[margin: Tribunal del Sto. oficio de la Ingqon]

tribunal, y Santo ofisio de la Ingqon
con todos los Ministros familiares, no
tarios, Comisarios, Secretarios, de Yn
quisidores que aquel dia se hallan en
Sevilla en forma de Procesion, para
lo qual se le da a todos velas blancas
como se da a el Cavildo de la Yga. por
quenta de la fabrica que es mui lusido
acompañamiento, y para la Prosecion
la ban alegrando muchas Danzas de
diversos bailes mui bien ataviados y

compuestas con sus Musicas. la Capilla
de Cantores y Musicos de Ynstru
mentos de la Santa Yg.a y los Niños
del Coro bailando y Cantando Letras
y Chansonetas. en loor del SS.mo Sacra
mento:

151- Luego el Cauildo de la Ciud.d em Cauido en forma. Dando principio los Plazeros, con la Ciud.d: sus ropas Carmesies de Damasco y Gorras de terciopelo del mismo Color, Masas de Plata Doradas, Alguasiles, escriuanos, Jurados, i e inte yquatros, Alcaldes maiores, y los demas oficiales de la Ciudad q.e son mas de los antiguos, Alguasil maior y Asistente, ytodos en grande ynotable numero que tenia muibuen Remate a la proceçion que ba por las mexores Calles de Calles por don de ba la Pro.on

la Ciudad, llamadas las publicas á
desesadas todas alas mil esplaza
villas y pobladas deltodo lo Lindo
hermoso y pulido quetiene Sevilla
quesedeue creer como es cierto, que es
la mas rica Ciudad del mundo en
cuio medio esta puerta pues della per
de el nuevo y antiguo, Cierto es
que atra como ay en ella lo mesmo, y
lo mas auentajado y abundante, y
esto no... de en Caerver con otra
cosa mas fuerte. que conde... que gn
no la Cruzere, benga aueseo y valdra
di... y lo le hara Dios pequeña
... siportal laubiera, si aciertan a
valir dellavino poralguna via
pues fuera della no ai quien ha
ciendola Cristado. nosuspire p. ella:

152- Representacion del Carro y actos Sacramentales: Acauada la Procecion se representan las Ystorias Eclesiasticas que la Ciudad ha prevenido a proposito de la fiesta a la Puerta de la Santa Cattedral, y por las Calles, y la Procecion haviendo; pues siempre ay para ellas los mejores autores que se conocen:

Estacion de la santta Ygla maior de Sevilla en la Octaua del Corpus Christi.

§. 8.

153- No es la menos solemne y frequentacion la que ay en la Ciudad de Sevilla, la que en cada un año de, pues de la Celebracion de la Gran diosa Procecion dedicha del Corpus Christi

secelebra y frequentta porel Pueblo
de Seuilla, y un dé [illegible]
que bienen aver la maior Grandesa y
Magestad con que el SS.mo Sacra
mentto está manifiestto enel altar
maior de la d.a Catedral por toda
la octaua de la festiuidad, que no
paresce posible que en alguna otra de
toda la Cristiandad se pueda hallar
ni hazer semesante por que la
Capasidad del lugar, el adorno y
festiuidad que en ella ay estangran
de y [illegible] hermosura y Riquesa
que se manifiesta que para sola esta
fiesta tiene la d.a S.ta Iglesia todo
[illegible], que aun que es asi que en
todas las festiuidades y solennidad.s

Estaua [illegible] el SS.mo [illegible] en las [illegible] d.a maior como se celebra:

del Dios y de sus Santos es notable la
grandeza, Solennidad y Curiosidad, y
atencion conque la santa Yg.ª Madre
se festexa en ella. en esta octaua se
hecha al resto. asi porllo que en ella
se representa como porque es remate
recuerdo y Memoria dela que el
Jueves santo se comenzo a celebrar
y paro alli. porquellas muestras de
alegria que corresponden al ē Insti
tucion del ss.mo Sacramento dela
Eucaristia, no se pueden aquel dia ma
nifestar. porque todo lo demas perte
nese al Misterio de la Pacion, y
en esto se recompensa, y se haze con
tanta Copia y abundancia que no ay
ora en todo el dia que no se ocupe y
Gaste en estacion y oracion, devocion
y alabanzas del la diuina Bondad: Para

loqual provoca el cuidado y pone el Cauildo Eclesiastico enla Compostura y adereso exterior de aquel sagrado Al tar, y lugar, queno ay quede cear para ello que alli no se halle enlo temporal y Espiritual, y provoq. ala Estimacion del Veneficio q. Christo señor nuestro hizo asu Ygª quno renuebe la Memoria de su Gloria, y que aunque sea como es, que entodo el Discurso del año los fie les sellegan ala Comunion y Parti cipacion del Sacro santo Cuerpo y Sangre del mo. Señor Jesuchristo pª el reparo y Comunicacion desusa lud Espiritual y Corporal enestos Dias festiuales mucho mas, conel presente Memorial seanimar exitan ala frequencia del Diuino

Sacramento:

154 Yeste es el fin que se deve entender que aia tenido y tiene la Sta Catholica Romana, y la de Sevilla y su Cavildo en la representacion de Grandeza y aparato que tiene en ea Creacion a la qual el Pueblo acude con singular Devocion frequencia y veneracion, y se admiran y consideran lo que en ella ben, porque esta lo pri mero en lo alto del altar maior Un viril de Ala blanca de plata que llaman bulgar mente Lama orte. bordado de muchas Lavores Ro manas, y de oro Puro y fino que lo ha ven de Grande Magestad, y en medio del un biro ó respaldo en que esta labrado un sol de oro de grande compaz

Donde se descubre el Virel. Deoro (en
quenta el Ss.º y Sagrada Jovaia con
que se dexa ver marauillosa mente
(puesta sobre un altar Pequeño cons-
feonaal. y para menaos (presiosos. y
enel mucho Pera y Luzes Delos que
llaman Cirdones DelAltar y porque
estos encorresponDencia y medida
nos conoscan que no ay una sola Pe
queña Diferencia DelMirel:

155. Sobre el
altar maior donde cada dia se selebra
la Missa Solenne, muchos Candeleros
con belas ensendidas, que se conatinu
an porlas Gradillas Detodo el Al
tar. Y encorrespondencia Deotros al
tares mas pequeños linda mente ade
resados enquestan las Reliquias S.tas

mas preciosas que tiene la Yg.ª adorna
das con muchas flores, y Luzes em
proporcion ē Ygualdad Deste man.ª
que en el adereso Dlos Altares Parti
culares, no ay Desigualdad, ni en Color, ni
en Lauor, ni en numero Dl Luces, ni
ay medida, ni Lugar en que se pueda
poner nota Dno Deuida Correspond.ª

156– Estaua toda la Capilla maior a
derezada Dl Ricas Alfombras, y
Sembrada Dl flores y rosas naturales
rales que cada dia se traen Dlos Jar
dines Del Alcazar Real que esta
Cercano ala Yg.ª con muchos blan
dones Grandes Dl Plata, con hachas
de Zera blanca que cada dia se renue-
…n, con las Dmas Velas Dlos
Altares todas las veses que es menes/

ter porque nunca handel paresen Gau
tadas en nouati Canaidad sino centas
representando riqueza y precio;

157 Estan
dentro desta Capilla mayor algunas
bancas cubiertas con tapetes, no para
que alguno venga de sentar. sino para
que al tiempo de la Oracion, y Oracion se
hace de rodillas por adoracion y devocion
reverencia, y por alguno de moros se
puedan arrimar y tomar alguno dellos
canso, y perseveren en la oracion, y a
Oracion del Ss.mo Sacramento del
Altar. los que para ello estan en aquel
lugar:

158 Esta assimismo un Organo
Pequeño de los exsercicios que sirve el
Reyno que sirve para acompañar las
boces que cantan, y [illegible], y [illegible] y

que hazen en presencia del ss.mo Sacra
mento. Comienza la solemnidad de la
Oracion, y octaua el Viernes siguien
te despues del Domingo fiesta del Ssmo
antecedente. por tiempo de las 6. de
la Mañana se descubre el ss. Sacra
mento hazese de ello señal en la
torre con muchas Campanas para
que el Pueblo acuda a la oracion y ora
cion en esta desde aquel punto, por
comienza a frequentarse con particu
lar deuocion y Reuerencia, y asis
tencia a la oracion, y estacion. Dizen
luego las oras de Prima y tercia
cantadas con toda pausa y Ceremonia,
ue, Dase luego principio a la Missa
solemne del dia. Cantase la Missa
con las voses de la Capilla de Cantores
y en Organo ppal. Predica un orador

Predicador señalado [illegible]
Diaz; asi para este como para los de
mas [illegible]
caldia. [illegible]
Descarga, y despues della veban todos
[illegible] Capilla [illegible]
cantan por mas tpo. de una ora diver
[illegible] versiones en
[illegible] Cariño de han
te del ss.mo Sacramento, y Psalmos
[illegible] que esta enla
[illegible]
[illegible] Pueblo, y en siendo
[illegible] sus Casas quedan
[illegible] Clerigos Sacerdotes [illegible]
[illegible] asistiendo ala [illegible] de Dios
[illegible] exemplo asistencia y
silencio; y con ellos frequente mente

alguna Tenue deuota dla Ciudad q[e]
los mueue Dios quele conoscan como
quien y loacompañan enaquella ora
queporel Calor dl tpo. suele tener
y causar Penalidad, y contodo esto
siempre ai quien asista por quatro
oras continuas hasta las tres dla
tarde quesetocan las Campanas de
Visperas:

150- A estaora buelue todo el Cau.do
[illegible], y dizen las dl Nona. y
Visperas y completas con gran solem
nidad queduran dos horas. dl tiempo
yacauadas sedizen los Maitines dl
dia siguiente enel modo forma [illegible]
va que en la santa Iglecia se acos
tumbra cantar queduran mas dehora
ymedia, acauado los Maitines. baxa

la Capilla maior muchos dellos i reuen
dados. y otros Clerigos y regulares. y toda
la Musica de Voses ey ynstrumentos
y todo Verso della hasta las siete
oras y media de la noche estan cele
brando con Musica, y Cantares Cielos
y fiestas en presencia y honrra del
ss.mo (...)amente y en quarto de ora
antes que se ocurresca se da fin ala
(...) Vespertina mente
y se haze señal con las Campanas
de la torre maior à que corresponden
todas las demas de la Ciudad con no
table Regosiso y alegria Gral, con q.e
llaman y mueben del cielo y la tierra
ala conzideracion del sacro Santo mis
terio. que se adora en p.co entonses en la
Catedral.

100- Et echo assi como el primer dia de
la octava se hase y continua por todos
los demas Dias sin diferencia alguna
hasta el Tercer Dia ultimo de la
misma octava en la tarde, y en to
dos los Dias su Jubileo, y remision
de Penas y Pecados de las mas el
cumplido en favor de todos los que a
sisten a los oficios y Predicacion, como
es publica por un Evangelio que esta
sobre un Paño Cubierto menudo borda
do en el Pulpito donde se canta la
historia de la misma tela [illegible]
de los frontales que estan en los al
tares, como lo esta tambien el Paño
Cubierto del Pulpito [illegible]
el Evangelio, [illegible]
[illegible], y [illegible]

y forma para que sea de la [illegible]
misma forma, peso, medida, y Cuño
[illegible] [illegible] [illegible]
[illegible] y Cauildo [illegible]
[illegible]

La [illegible] [illegible]
que [illegible] solemnisima [illegible]
[illegible] Procesion [illegible] que se ha
ze [illegible] acompañ
de [illegible] el Cauildo, y sus [illegible]
tros, [illegible] Pueblo que concurre,
[illegible] calles y [illegible] publicas
[illegible] mismas que hizieron el dia gran
de del Señor que hazen el dia mui a
[illegible] y [illegible]
y acompañan la [illegible] Procesion [illegible]
[illegible] [illegible] donde
la [illegible] [illegible] principal [illegible]

Procesion del [illegible] [illegible] Dia dla fiesta del Corpus.

y asi [illegible] esta [illegible] y depone
en [illegible] año [illegible] ala [illegible]
[illegible] fin cierta [illegible]
ua, y Oracion. que a los ojos y [illegible]
[illegible] de ella, dizen que es
[illegible] gloriosa y [illegible]
que se [illegible] en [illegible]
que es motiuo de notable Deuocion, o
racion y frequencia de adoracion, y Co
munion del ss.mo Sacramento, Cuerpo
y Sangre de Jesuchristo nro. Señor
que berdadera y real mente esta
en el ss.mo Sacramento del Altar.

Estacion
V procecion de
nra. S.ra
de Agosto
S.D.

52 La Sexta Procecion solemnisima

queseletra lasanta Ygª Cathedral. Veasedo
deSeuilla esdela Azempcion de nrã
señora eldia 15 de Agosto, cuio titulo
es el que tiene como si mismo tienen
las mas Insignes Yglesias Cathedrales
de España, que son Cordoua, Toledo,
Salamanca, Seuilla, Burgos, Cuenca
y otras muchas hazen obseruacion de su
dedicacion, titulo, y fiesta, con mucha
alegria y concurso del Pueblo assi de
Seuilla, como delos Lugares Comarca
nos y venian por anuciones (?) a uelar
benir en tropas a seuilla antes dela
Virgen dela fiesta y belauan enel
Patio y circuito dela santa Ygª iadeuo
tisima Ymagen de Nuestra Sra
delos Reyes, Cuia Magª enel dia siguente
Vestian y autorizar la Procesion.

Ygª de Lisboa
no se contiene
lo dela asuncion

grandemente:

153- Van en ella las Cruzes de las Parroquias y toda la Clerecia Mayor y menor de la Ciudad conforme su orden referido en las Prosecn del Corpus sin numero. Y ban esta Cruzes de las que se llaman Cofradias y parroquias, sin aver ningun alavo conmida como se bera por el Mandamiento Dado, por el Prelado questa puesto arriba, y luego acavada la Procesion que se haze por fuera de su Sta por las calles de Granada, se pone la sta Imagen en la Capilla Mayor y Altar la Maña [illegible] Sol[illegible] [illegible] despues de [illegible] y se ordena otra procesion luego para bolverla a su Capilla

Por la Regla de la Cofra del ss sacramento que en el caso de aver sido esta Prosn por la tarde y asi se hara el año de 1649 que bo Prosecn sua faltando el Comienzo de Curas y scolares pidio el Cavildo y la Cofradia acompañase la mosen por la Mañana y no se bolviese tarde, se hizo manera grande= Prosecion de por la tarde para bolver la Ima ssma de los Reyes a su Capilla=

a que asisten las Cruces de las
Parroquias, y los Clerigos Parroq.
de ellas que con el Cavildo tienen esta
retribucion por ella. y dentro de la
Igl. se coloca y pone la sancta C. ma
en el Altar donde como se dixo
arriba, por los ocho Dias continuos
del novenario es bizitada con gran
devocion y Religioso Concurso del
Pueblo:

Prosecion del Dia de la Comp.on

§. 1o.

161- Es la septima Prosecion que se
celebra en la Sancta Iglecia en el
dia de la Purissima Comp.on de
nuestra S.ra devocion antigua de su
Devoc.n de Cavildo y Cofradia renovada con la

1

a la exacion bien executada que se le
banto el año de 1615 ... la preservacion
con del Pecado original de que se
causò la mayor Unidad, y comformidad
que estaua ciudadana entre los dos Cauil
dos, y dexar aquel dia y otros del año a la
Cofradía que cada mes haze la Cofrad.a que de
ordinario ay entre ambos Cauildos es
una de las mas entre de las mas ... y ...
lemnes Prosesiones que se celebran den
tro de la Yglesia, porque de parte del
Cauildo secular, se acude con mucha
celebracion, deuocion y cuidado, y co
pioso numero de Vesinos en forma de
Cauildo y solemne acompañamiento
con Danzas Costosas y Vizarrisadas de
parte del Cauildo de la Cathedral
... todo quanto para ... de
la Yg.a conuiene ... ...

Ofrisa aquella mando Co
frad.a celebra cada mes p.r
el Cauildo de la santa Yg.a
metropolitana a la Purissima
Concepcion de nra S.ra des
de tpo antiguo y a ella
asistia el Cauildo de la Ciud.d en
forma.

Voses, ynstrumentos y Clerigos cu
nen las Cruzes de las Parroquias, a
unque en tan solo Clerigos dellas, por
ser esta solemnidad nueba. Tubo gran
Frequentado [illegible] que [illegible] ser [illegible]
porque es un Pueblo con parroquias de
mucho ynterese. que en ella se ganan
las Gallinas que es quasi la tercera
parte de su ymportancia y valor
de las Rentas de manera que el
Cabildo Eclesiastico de lo Espiritual
y temporal, y el Cabildo de la Ciud.d
por la Cofradia referida, y por el Jura
mento solemne hecho en el año de
1617 todos concurren devota mente
por lo procuraban y juran de obser
uar perpetua mente, y defender la
Inmunidad de la Virgen Sma. y de su
Concepcion Purissima y celebrar de

la misma manera en cada un año:

Otras

Prosesiones

S. 11.

165- Otras Prosesiones celebra la sanata iglesia fuera de su Claustro en el curso del año, que no son tan celebres por observaciones particulares y diferen...que tiene en su acompañar de las Cruzes y Clerigos Parroquiales a santo Thomas de Aquino en su dia a san Pedro el Domingo de quasi modo: a señor san Isidro en su dia: a san Leandro en su Conuento: ... buen... a san Marcos en su dia: ... las letanias maiores a san ... a san Isidro otra vez: por las menores y ... de mayo de la ... a san Juan ... en su dia; a san ...

S.to thom de ... in ... s.n Pedro el Domingo qua... mayo s.n Isidro en su dia s.n Leandro ... mentes ... tanias: a s.n Saluador ... s.n Isidro ... los menores ... s.n Ju.n Bautista en su dia: a s.n Fran.co en su dia

ensudia, y en todas ellas se halla Co
pia de Pueblo que la está acompañando
de yda y buelta:

166 — Procesion de Reliquias san Florencio, Santa Cruz de Maio: La corona de Espinas de ella: san Bartolome, san Leandro y Geronimo

Otras selebra asimismo dentro de su Yglecia con ynsigne Pompa y aparato en Reuerencia de las Santas Reliquias y tiene quando las lleuan con Palio como las de san Florencio Confesor. La de Santa Cruz de Maio. La gloriosa Corona y Espina de ella de nuestro señor Jesucristo: la de san Bartholome: Apostol: la de san Leandro. y Germano. que de todos tiene ynsignes Reliquias y selebra oficio doble y de ellas conforme a las Reglas del Breuiario Romano:

167 — Es cierto publico y notorio que ninguna Yglesia de España selebra sus Prosesiones y Rogaciones ...

ticulares y Comunes con maior aparato
porque demas dela Pompa conquelas
celebra tiene Grande numero de Mi
nistros y Prevendados, queson do- pr
todos, y clerigos, y Capellanes vecios
todos Propios y desu Yglesia quasi 100-
y dellos dela Ciudad, quepasan de 500-
quees ymposible (foral menten ha-
blando que ninguna Yglesia de España
tenga tanto numero denero desu Yglesia
demas delos Religiosos quese refi
rieron. quepasan de 1500- queso el
orden desanto Domingo tiene 300-
en Sevilla, y las demas Religiones a
el respecto:

Processiones
Estrauagantes

§. 12.

183 Ordenanse las Prosesiones ordinarias

Ddel Coro. y se hacen en ella quatro Estaciones. La primera en la Naue de la Capilla de la Santa [illegible] antigua, en cuia Presencia se canta un Responso. La segunda en la [illegible] de la Santa [illegible] de los [illegible] donde se canta otro Solemnissimo. La tercera en la Naue de la Capilla de [illegible] donde se canta otro Responso. La quarta en la Naue del Pulpito donde se canta el [illegible], conque se da fin a la Procesion. y se bueluen al Coro y a estas Pausas, y estan[illegible] nes, y a estos Responsorios que se dizen en ellas, llaman Estaciones, Una, dos tres, segun el numero de ellas: Procesiones y se hacen en las Procesiones de [illegible] en las [illegible]

169- No es menos ponderable solemni dad que se manifiesta en [illegible] en las Procesiones, y Estaciones [illegible]

que ocurren por algunas necesidad pp. y cas Provez p.te ne
que con ellas vida exemplo à las demas cesid.s pp.cas
Ciudad.s Del segundo: asi quando se se
le oran de noche y apuerta serrada
convocò el Cauildo y sus Clerigos con
los pies descalsos. y lleuando el SS.mo
Sacramento en ellas con especial de
uocion. y Religiosa atencion. que ad
mira aquien tiene quenta y buena
Censura de verlas, que no todos se per
mite y concede. por euitar la fama
Gloria que puede resultar dello a las
que en ella se ocupan: Del tercero que
atiende de fuera se mueue Grandem.te
con la modestia posible que en ella se
ban lo que alli asisten. y lo mismo
las que hazen por la deuilidad de
la natura, falta de salud, Religios
de los Magnates y aconte simientos no
tables que se an conseguido atribuidos

esta Humilde Suplicacion y comfianca santa puesta enel Cielo de que se pudie ran sacar muchos exemplares Dignos de memoria eterna y de estos uocados conlas de tanos que el Cielo a obrado en beneficio del Pueblo:

VI° — Procesiones ordinarias. Las prosesiones ordinarias se selebran en todos los Domingos del año, en todas las fiestas de Nuestro Señor: en las de los Apostoles, Martires, Doctores de la Iglesia Catholica, Patronos de Seuilla, en muchas festiuidades de Santos Particulares que se llaman Doctrinas, por algunas particulares Devociones y por la Celebridad de ellas tienen los Reuerendados en diuersos dias del año. todas con mucha Pompa deuocion y Magestad, asi con Capas blancas

y Carmesies conforme el Color que per tenece al santto, como sin ellas; con so nido de Campanas, Musica, e ynstru mentos Eclesiasticos que mueben agran deattencion velixion y Piedad:

174— En alguna
dellas se lleuan las Reliquias de ferida s de santtos Ciertas y Verdade ras, y auttenticas cubiertas con Palio a que acuden la Clerecia de la Ciudad, como son S.n Leandro, el lignum crucis, S.ta pina de la Corona, san Bartholome, S.n Fernando, y Germano, S.n Florencio, en que estan muchas Grandezas y las de dias que se llaman Alphonsies en que estan muchas grandes y notables Reli quias que dio ala Yglesia el Rey D.n Alonso el sabio lleuandose en manos de otros Sacerdotes que ban con Capas ri-

Procesion que se lleuan las Reliq:

Color Dlla festiuidad que se sclebra con
mucha Veuerencia y Grauedad:

172— El Subdia

cono baconla Cruz que es dl Grande Ysteg. Subdia cono.
es Patriarcal Dlios Baraos: porque en
la Ygl.ª dl Sevilla a auido tres Patri

arcas Arzobizpos Prelados Dlella. q.e
... D.n Alonso dl Ovea. Patriarca dl
... D.n Diego Hurtado dl Cruz Patriarcal
... Patriarca dl Alessandria, y
... D.n Diego dl Gusman Pa
triarca dl las Indias, y Cardenal, son
los Velos y Cruzes dl Color dl la ...
... dl la festiuidad, Un belo blan
co y Cruz blanca dl finissimos ypta
les Patriarcal, Un belo Carmesi y Velos dl Cruzes
Cruz dl Rubies Vg.os Patriarcal
Un belo Verde con Cruz dl Esmeraldas
Patriarcal: Un belo Morado con Cruz

de Piedras Amarillas Patriarcal, tienen todas Magestad y Riqueza, Un belo bordado paralos oficios funerales que se selebran enlos entierros y honrras, delos Difuntos, y en cada Lunes del año conforme al Breviario Romano con una Riquisima Cruz de Azavache negro, en cuios Dias asiste el Pueblo, y en especial el Dia dela Comemoracion delos Difuntos, quese haze una Procecion Solennissima con mucho Concurso y Diversas Estaciones, que no pareze posible quiaia en todo el Mundo donde aia tantas Memorias, y se congan tantos ricos cofres las Sepulturas modernas y antiguas ni se digan aquel dia tantos responsos con tan Diversas ofrendas de Pan, Vino, y Vestidos a Pobres, y Distribuciones del Dinero que envota Sevilla

Procecion de Difuntos

se pide Cruz que se separan:

173 — En las

Diacono Prosesiones y fiestas lleva el Diacono en las manos con un Paño de Seda con reliquia particular de algun santo q.e va en medio de la Prosesion. Delante de

Preste el Preste lleva una Cruz de Pie del Color de la Capa o Plubial de que va bestido, con un Paño de Seda del mismo Color en sus manos con que la Prosecion remata seguida del mucho Pueblo que acude a ella y asi es esto en Sevilla, mas nottable y adbertido que en ninguna otra parte del Mundo, y lo que mas es que como ser estas Prosesiones tan fre quentes se hacen cada dia como si nunca se huvieran hecho otras algunas en el año, y acude el Pueblo a ellas con devocion

Nota: [illegible] [illegible] y [illegible] estas Prosesiones a todas ellas asiste el Pueblo como si se hizieran [illegible] y [illegible] con Particular devocion:

atencion yadmiracion. y las acompaña. y
benera como deue

Fin dela 2ª
Parte deste Memorial

de Sevilla, y a tener estacion par
ticular, y muchas...

§. 1.º

Despues delas Cofradias, y...

dela S.ta Vera-Cruz, llamada de
sus primeros principios dela Sag.a Cofradia

a mas tiempo de 250 años...

[illegible]

[illegible]

[illegible]

[illegible]

SSma Passion. fuè bien recibida,

y vista su institucion, y dela que

se hizo en esta Ciudad, tomaron

entodos los Exemplo, è imitacion todos las demàs

[illegible]

[illegible] en todos grandes, y pequ-

[illegible]

[illegible]

se conoce entoda esta Provincia en

[illegible] mu

[illegible] dela Ca

[illegible] de Donzellas, de redemp-

[illegible]

[illegible]

[illegible]

[illegible] oraciones [illegible]

[illegible]

[illegible]

de quien ve acordo el Prelado de este [illegible]

[illegible] — [illegible] la Cofradia de la Hermandad

[illegible] — de la oracion que se dicen [illegible]

de Roma, y Arzobispo [illegible] en el Synodo, que [illegible] [illegible] año 1604.

[illegible]

[illegible] la Apostolica, y privilegios, y en [illegible]

[illegible]

Aesta procesion, y [illegible] [illegible] relaxe.

vocion, conque se hace, y acuden á

[illegible]

(mas de 500. Hombres,) y

[illegible]

tro del, q̃ta Capilla propia, y gran

[illegible]

[illegible] otra lo tiene tal en la

[illegible]

de lienzo raso blanco, y la insignia

de la Cofradia pintada en un Escu

[illegible]

sin otra gala, [illegible] las hachas

[illegible]

[illegible] de color. Llevan

(aunque el de las fiestas solemnes es

verde) con

en la Cruz, y la de su Madre Ma

[illegible] vestido de luto

En cuya compañia todo el Com- [illegible]
vento delos Religiosos dela orden
[illegible]
y el Cruz y Caliz delos [illegible]
[illegible]
porque cada S. Hermano de Disci-
plina de una, y otra [illegible] con
un hacha, y [illegible]
muchos, no con menos [illegible]
[illegible]
bron por la limozna, ni quien go-
[illegible]
[illegible]
[illegible]
[illegible]
[illegible] orden [illegible]
[illegible]
[illegible]
[illegible]
[illegible]

delas culpas, y les aplicava la sent

Paulo 3º

Fran.[illegible] en el orden dho cav.

len del Convento de S.n Fran.co cu

[illegible] y tãn ala Ygl.a

ala de S.n Pablo, que son S. Yglesias

[illegible]

tidas, [illegible] de [illegible]

sus Altares, y [illegible] sus [illegible]

petuas, y especia[illegible] Pio 4. de bue-

na memoria, que concedio [illegible]

leo plenissimo para [illegible] atr

[illegible]

nia, ò Pasqua de Reyes, ò invenci-

[illegible] tiene

[illegible]

[illegible]

vivos, y por difuntos, que pueda

[illegible]

como otros, que por ventura no

[illegible]

[illegible] esta Cofradia, digno de q[illegible]
[illegible]llamaran, y manifestaran[illegible]

[illegible]

[illegible] y [illegible] Cofradias,
[illegible] estimaran [illegible] justo, que
[illegible]

[illegible] a las estaciones, que hicie-
[illegible], pues es la primera, que en Se-
villa las introduxo, y de ella es ci-
erto, que las demas han tomado
[illegible]

[illegible]

Cofradia Ylle. Tercero
[illegible] Agustin

§. 2°

[illegible] Cofradia [illegible]
[illegible]
[illegible]
[illegible] Agustin, fundada ala de-
[illegible] Convento [illegible], q fue
[illegible] fundada es entoda esta Provin[illegible]

y de ella se dixo lo que se sabe.

[illegible] estos q.ue

[illegible] quantos indulgencias, y pre [illegible] pues en [illegible] mismo

[illegible] como se fundó en [illegible] tiempo q.e [illegible]

los mismos años, q.uita de [illegible]

[illegible]

[illegible]

[illegible]

[illegible]

[illegible] acompañada de gente de [illegible]

[illegible]

[illegible] particular

[illegible] con [illegible]

y en particular [illegible]

[illegible]

horas mas tarde, por la noche en

[illegible] estación [illegible]

[illegible] [illegible]

[illegible] Campo [illegible] dada asi.

[illegible] ciones de disciplina [illegible]

[illegible] ta [illegible]

[illegible] presta [illegible]

[illegible] vuestacion ala

[illegible]

[illegible] fundacion, acompaña

[illegible]

[illegible] Imagen [illegible] que se hace [illegible]

[illegible]

[illegible] esta V.ta Cofradia

[illegible]

[illegible] de [illegible]

[illegible]

§. 3.

[illegible] sobre la devota

[illegible] xa de la Anti-

[illegible]

da, y respec...

esta nota, y devocion, ...
... en ella, y sus In-

signias:

Celebra sus fiestas, parti-

[illegible]

[illegible] de donde vue; [illegible] la Iglesia [illegible]

el Viernes S.to y toma del con devoci[illegible] [illegible] llevando, y [illegible]do en su Compañia mucha gente devota, y pia.

Cofradia de la Oracion.

§.4.

Aunque todas las Cofradias, que [illegible] son mui devotas, y dig[illegible], unas [illegible] por los [illegible]

Q.

y [illegible]

[illegible]

que está oy en el Convento de

[illegible]

y acordaron tener una imagen [illegible]

[illegible] representacion [illegible]

[illegible]

y buscando Maestro del arte de Escultor, que fuese nombrado en-

[illegible]

[illegible] vidores y [illegible] de esta Cofra. [illegible] de la [illegible] voto fundo, [illegible]

bassá uno
[illegible] que tenia
nombre, y haver estado en Italia
en abito Soldado, que llamaba
el Capitan [illegible], y [illegible]
[illegible] conocimiento, y [illegible]
de [illegible] muí bien de Cuidado
[illegible]
[illegible] del Camino, [illegible]
[illegible]
con que vino desta Ciudad, y tratan
do el negocio con sus partes, se con
[illegible]
[illegible]
ssa condicion entre ellas, de que se
[illegible] fuese muí
ligera, para que se pudiese llevar
[illegible]
de que saliendo la Imagen desa
tiracción, se [illegible]
[illegible]
[illegible]

[illegible] a [illegible]

S.ta Imagen se formò de tan lindo-
parecer, y contentò, como contenta,
y mueve [illegible], a quantos la vèn,
y en especial mirandola desde alto
quando và en procesion.

Cumplieronse portodas
las condiciones, y para [illegible]
[illegible], no solo se quexaron [illegible]
des, sino que se llevaron a lo màs
[illegible], y se echaron [illegible]
Cosa de admiracion, [illegible] S.ta
Imagen, y mui bien recibida su de-
vocion, y esperada la procession de
[illegible]
[illegible] la tarde a hora de las 3. en
[illegible]
[illegible]
[illegible]
[illegible]

de mucha gente devota, puestos los [illegible]

[illegible]

que [illegible]

cantisa de manera, que admira, y pone devocion, y porvolo venla, ve [illegible] mueve todo el Pueblo, que aunque siempre està puesta de manifiesto, [illegible] tiene [illegible]

[illegible]

vèn, y confiesan, que se les repren-senta ala Consideracion [illegible] con que [illegible]

Cofradia dela Cruz de Jerusalen

[illegible]

11 [illegible]

de la ...inçe, que fué en el año de ...

se instituyó en el una devocion ...

[illegible]

...notaron los Hermanos con ...

... en una ...

[illegible]

... promesa ...

[illegible]

... ...antas se hacen ...

[illegible]

amanez[illegible]

enprocesion al Hospital de S.n Lazaro,
[illegible] miento de vidrio
[illegible]
[illegible]
[illegible] de donde ardien
[illegible]
[illegible]
[illegible] las [illegible],
[illegible] el Tex [illegible]
[illegible], para [illegible]
[illegible] forma, [illegible]
[illegible]
[illegible]
sin otra alguna figura con una Tu
[illegible]
[illegible]
[illegible] equimiento, y [illegible]
[illegible]
[illegible] muerte [illegible]
[illegible]
[illegible]
[illegible]
[illegible]
Ordenaràn en Estas

[illegible]

[illegible]

[illegible]

[illegible]

miento à la Hermandad por las pi-

[illegible]

y volver por el mismo camino [illegible]

[illegible]

[illegible] ni Governado-

[illegible] màs que [illegible]

[illegible]

[illegible] caminarian [illegible]

[illegible]

[illegible]

[illegible]

[illegible]

[illegible] [illegible] Ant.º Abad,

[illegible] Cofradia, era tambien [illegible]

[illegible] paraque [illegible]

[illegible]

[illegible] en la Ciudad [illegible]

[illegible] acomodado [illegible]

llamando [illegible]

[illegible]

[illegible] de S.n Francisco y

[illegible]

[illegible] aqui [illegible]

[illegible] manecido con

mucha estimacion del Pueblo cele-

[illegible]

[illegible] y devociones de Octavari-

os, y Novenarios, y quinzenarios.

[illegible] y Sermones de la [illegible]

[illegible] de la Purissima Concep-

cion [illegible]

[illegible]

[illegible]

[illegible]

[illegible]

[illegible]

[illegible]

de 1615 y [illegible] la Cof.a [illegible] titulares fiestas [illegible] cion en de- [illegible]

5.

[illegible]

impuros para perp[illegible]

y gloria de esta vag[illegible]da, y santa

[illegible] Hay [illegible] q̃ hace en-

do la demostracion des[illegible]

[illegible]

las Cruzes, y asi la llamaron co-

[illegible]

tal del [illegible]

[illegible], que esta [illegible]

[illegible], que es quasi

en medio de la Ciudad, y [illegible]

[illegible]

[illegible]

[illegible] Casa [illegible]

[illegible]

[illegible] del Monasterio [illegible]

[illegible]

[illegible] y los pies [illegible]

[illegible] Musica [illegible]

[illegible]

[illegible]

[illegible]

[illegible]

[illegible]

[illegible]

[illegible]

[illegible]

[illegible] de [illegible]

[illegible] nuestra [illegible]

[illegible] que [illegible]

[illegible] mentar [illegible]

la Capi[illegible] q[illegible]

[illegible]

[illegible]

tada solemne dela Passion del S.r

aque acude el Pueblo [illegible]

[illegible] imbrotitu [illegible]

[illegible] porque,

aunque [illegible] de aquella estava

[illegible]

[illegible]

Zernenio, y ne es esta la fiesta,
ni el misterio glorioso. fue ve-
[illegible]
[illegible]
[illegible]
y significacion de la Passion del
S. [illegible]
[illegible]
en pertenencia de más [illegible]
[illegible] diremos, como [illegible]
[illegible]
[illegible]
[illegible]
[illegible] sentimien-
to, y compassion, que tuvieron en
[illegible]
[illegible]
[illegible]
Considera[illegible], y pues se haze [illegible]
[illegible], se ordene [illegible]
[illegible] que aquel dia se formaria
[illegible] muchas [illegible]
[illegible]

quenteza[illegible] [illegible]

hizo por mandamiento del [illegible]

nra S.ra

§. 6.

[illegible]

[illegible] mancha de pecado original, no es mui antigua, es de notable devocion, y por lo menos se conoce, que se el año de [illegible] [illegible] hermano [illegible] en cuio tiempo se [illegible] otro numero semejante al del año de 1712, y tuvo [illegible] esta Ciudad, y como fuè [illegible] [illegible] renovò el Articulo de esta devocion, y quasi llegò a ver [illegible]

[illegible]

pregunda don

de ve fundo ve acquieto [illegible]

[illegible]

losá. del 1615.

[illegible]

pleyto sobre [illegible] del Comm.to [illegible] na

llevarla á [illegible]

[illegible] te. [illegible] del 8.to

ve mandó.

[illegible]

demás [illegible]

[illegible]

y oy ver, [illegible]

[illegible] del Hecho, para

que la Cofradia con una [illegible]

y [illegible] imagen, [illegible]

[illegible]

[illegible]

[illegible]

[illegible]

[illegible]

[illegible]

y predicar en publico, q.e [illegible]

... [illegible] ... [illegible] ... Los Capu-
... [illegible] ... [illegible] ... chinos [illegible]
... [illegible] ... alguna ... [illegible]
... [illegible] ... reasota-
... [illegible] que ... [illegible]
vistan expedicar lo contrario; na-
... [illegible] ...
la [illegible] ...
... [illegible] ...
en forma ... [illegible] ...
... [illegible] ... nivas llan-
vias, y quarias ... [illegible] porlarcos ... [illegible]
... [illegible] ... racenestas.
Cofradia ... [illegible] ... y la cof.a
... [illegible] ... reducida a
Cremon.

En el insigne Colegio de S.ta Maria
de Mo... [illegible] que ... [illegible]
S.to Domingo ... [illegible] ...
... [illegible] ... ia ... [illegible]
... [illegible] ...
que se ... [illegible] la memoria, y devo

[illegible]

[illegible] que [illegible]

[illegible] hizo [illegible]

[illegible]

[illegible] con

[illegible]

[illegible] , aunque se fuese

[illegible] , que esta oracion, q[ue] X[ris]to

[illegible] hizo alli, fue [illegible]

[illegible] forma de oracion, estando

[illegible]

[illegible] la oracion, como se dixo [illegible]

[illegible] que [illegible]

[illegible] , que en X[ris]to [illegible]

[illegible] nos quiso hacer.

204

espanto,

(como los entiende los gitanos)

[illegible]

ção de can.x y como se hà visto, està

[illegible]

tiene, que inscribir consignaciones.

[illegible]

[illegible]

[illegible]

[illegible]

[illegible]

[illegible]

[illegible] de piedad, y cofradía

[illegible]

va, y tenia [illegible]

Hospital [illegible]

[illegible]

[illegible]

[illegible]

hizo ... Cofradia auna Cer-

[illegible]

dos ... pre...

Lunes dia [illegible]

Puerta

[illegible]

Gracias

[illegible]

que nuevamente alli avia veni

[illegible]

[illegible] ella, que mudasen de avo[illegible]

[illegible]

[illegible] Esta Compañia, [illegible]

ven [illegible] [illegible] [illegible] [illegible]

[illegible]

[illegible]

[illegible]

[illegible]

[illegible] todo [illegible]

[illegible]

[illegible]

[illegible]

[illegible] . yvo. Juan

Francisca la Magdalena y las [illegible]

[illegible] que con [illegible]

[illegible] dia [illegible]

[illegible] compet[illegible] [illegible]

dia, avèr tal Espectaculo, los ponia

[illegible] reverencia, y devocion las [illegible]

ta de aquel paso, [illegible] junta

[illegible] representacion [illegible],

y [illegible] un genero de Pavor, y

respecto aquantos lo veian, que vol-

vian devotos, y compungidos [illegible]

[illegible] dela [illegible]

dela [illegible], [illegible] qual [illegible]

[illegible] un insigne [illegible], que

predicaba el misterio dela Cruz,

y [illegible]

[illegible] Cuerpo [illegible]

[illegible] por aquellos [illegible]

Nicodemus, y Joseph [illegible]
[illegible]; y al [illegible] y [illegible] aquí [illegible], el
Predicador, [illegible]
el [illegible]
[illegible] prevenidos, [illegible]
[illegible] y [illegible] de [illegible]
Color negro, y levantarían [illegible]
[illegible], y los [illegible]
[illegible] dos de ellos, uno de una parte
y otro [illegible], subían por [illegible]
en el descendimiento [illegible]
Xpto nro Sr. que estaua en [illegible], y
la forma conveniente [illegible]
[illegible] Clavos. [illegible] el cuerpo
con [illegible], y apropiados
con mucha devocion. [illegible]
[illegible] el cuerpo [illegible] dicho, y
[illegible] que [illegible]
abaxo, [illegible], y [illegible]
[illegible] Cuerpo [illegible]

[illegible]

[illegible]

[illegible]

[illegible] da, y eran

[illegible] mas acia el [illegible]

[illegible]

[illegible]

sepultaron a S.n Esteuan, y entre

tanto que esta Ceremonia se hacia,

[illegible]

[illegible] de deuocion, que entre la gente

[illegible]

[illegible]

[illegible]

[illegible]

[illegible]

[illegible]

[illegible]

el entierro en esta forma.

[illegible]

Llamavan a los [illegible] de Jesuxpto.

qq. el [illegible]

[illegible]

pecó [illegible] p.e Adán, y ciertas letras

[illegible] que la Cruz con [illegible]

[illegible] Luego seguían las Cru-

zes ~~[illegible]~~ [illegible]

[illegible]

que les prevideó, porque

[illegible]

dos entre si; luego cien Clerigos del [illegible]

[illegible]

Luego iban quatro Ca-

[illegible]

a esto el Prior, [illegible]
[illegible] neg[illegible]
[illegible]
[illegible] man[illegible]
[illegible] vestidos de [illegible]
[illegible] varios de plata [illegible]
[illegible] que llevan otros tantos. Mu
chos Cofrades de [illegible]
otra con tunicas [illegible]
[illegible], y hachas de cera [illegible]
grandes, [illegible] de ellos la [illegible]
[illegible] enrumar
[illegible], que se llevan [illegible]
[illegible] ala [illegible], [illegible]
un velo de [illegible], Almohadas, y
[illegible] mui [illegible], y [illegible]
[illegible] de [illegible]
[illegible] mar[illegible]
[illegible] Sacerdotes [illegible]

Casas de Seda negras, pues ira

[illegible]

ejo con sus adrezos bordados de

[illegible]

los estandartes negros, que todos

[illegible]

y uno de ellos con capa rica en for-

ma de Preste;

[illegible] ~~[illegible]~~

[illegible] del entierro, [illegible]

[illegible] de Cabildo [illegible]

[illegible] entraba por la Puerta

Real referida, y caminaba por la

[illegible]

de Gradas, y entraba en la [illegible]

la Torre, se encaminava ala Calle

del Pueblo

Vez acero

nto de este acto,

al Oratorio de Colón.

a [illegible] ceremonias, y respondio

[illegible], que despues se prohivieron [illegible]

[illegible]

[illegible] Soldados.

[illegible] que, trayera [illegible]

[illegible]

Año. [illegible]

[illegible]

Esto nro Sr. resucitado [illegible]

[illegible]

muchas luces, que hazian [illegible]
tian, y ahora competentemente [illegible]
del [illegible] de [illegible] los [illegible]
[illegible] la [illegible]
[illegible]
[illegible]
Patio hasta el Huerto, y de [illegible]
caban la [illegible]
[illegible]
[illegible]
[illegible]
Imagen [illegible]
[illegible] y celebravan una [illegible]
solemne [illegible] del dia [illegible]
[illegible]
tentos.

De la forma, y manera [illegible]
[illegible]
[illegible] por muchos [illegible] con las
[illegible] y [illegible] dhos. [illegible]
[illegible] repar[illegible]
[illegible] ciones, [illegible]

res; que en la

lo que con simplicidad, y

de hacia,

y dar a entender, que los Catholicos

daban a las Imagenes el verdadero

que representan,

el buscarle, era dexar de ...

tes; y assi se prohibio estas repre

por ...

en la ... modo ...

... forma, y representacion. del

[illegible]

en el lugar de los Sacerdotes, q.

traían las insignias de la Pasion,

poniendo unos Niños muy her-

mosos [illegible]

lindos, que ay en la Ciudad, y en

abito, y figura de Angeles con las

vestiduras negras, alvas, y cas-

lleras, lleva cada uno una de las

insignias, [illegible]

[illegible] procesion [illegible]

[illegible]

[illegible]

[illegible] Domingo [illegible]

siguiente [illegible] mañana [illegible]

[illegible] fiesta de la Resurreccion con

[illegible]

[illegible]

[illegible]

[illegible] rata

[illegible]

[illegible] ecsa, [illegible]

[illegible] misericordia, [illegible]

[illegible]

Tocabaje-xalidad. [illegible]

[illegible] Trupto toca-

[illegible]

[illegible] eclesiastico, secular, [illegible]

gam y xe-
guian [illegible]

[illegible]

[illegible]

[illegible] premio [illegible]

[illegible] nena.

[illegible]

[illegible]

mitigado [illegible] Maria del [illegible]

[illegible] está fundada de más tiempo

[illegible] la [illegible]
con el titulo, y nombre dela Vir
[illegible] la qual [illegible]
[illegible]
tre, y es cierto, que eran Herma
nos, y Cofrades de ella todos los Ca
valleros de Ver.a y la hacian, y
acompañaban, y hacian en ella
diciplina en el dia [illegible]
S.to con tan grande estimacion
[illegible] tenia por noble, ni buen
Cavallero, [illegible] que no era
[illegible] Cofradia, [illegible]
[illegible]
[illegible] ella penitencia [illegible]
[illegible] tanto [illegible]
[illegible]
daba exemplo al Pueblo, que [illegible]
[illegible]acion dela obra,

[illegible] que [illegible] y Carcas-
[illegible]
[illegible]
[illegible]
y con modestia grande, y [illegible]
[illegible]
[illegible]
[illegible]
[illegible]
[illegible]
[illegible] en la fuerza del mismo Tro-
[illegible]
[illegible]
[illegible]
[illegible]ado a mudar el Color negro.
[illegible]
[illegible]
y porque era, como ahora es la ultima de
[illegible]
[illegible]tura, ita delante una Cruz
con ornato, que llevaba un

13

[illegible]

[illegible]tamente, [illegible]

mar de [illegible], [illegible]

[illegible], [illegible]

[illegible], [illegible]

[illegible]

[illegible], [illegible]

[illegible], e rachas [illegible].

[illegible] com a insignia [illegible]

[illegible], [illegible]

[illegible] grande de [illegible]

seguia em [illegible]

Calvario uma Cruz [illegible]

[illegible] em [illegible] Coração, e [illegible]

[illegible] com muitas [illegible],

[illegible]

[illegible] dos [illegible],

[illegible]

[illegible].

[illegible]

hombros de [illegible] llama

[illegible] imagen [illegible]

[illegible] con mucha

[illegible]

[illegible]

[illegible]

[illegible]

xia, armados de todas armas [illegible]

[illegible], y [illegible], [illegible]

[illegible] con [illegible], y [illegible]

bandas, y otras armas en sus

[illegible] manos, representando [illegible]

[illegible], y [illegible]

[illegible]

Luego venia el [illegible]

[illegible] con [illegible], y [illegible]

las manos, y [illegible] lugar de

[illegible] Virgen benditisima [illegible]

[illegible], [illegible]

Ymagenes [illegible]
[illegible]
y mas [illegible]
conocer el misterio, que en la [illegible]
tacion [illegible]
[illegible] Conv.to [illegible]
[illegible] donde tiene su Capilla
por la calle larga [illegible]
[illegible] mas, y [illegible]
[illegible] Plaza
[illegible] calle de [illegible]
[illegible]
[illegible] a la calle de Placentines
[illegible]
[illegible] a la [illegible]
del [illegible] a la de las [illegible]
[illegible] llama [illegible] al Conv.to en el Conv.to
del [illegible] [illegible] zanell.to
llamado [illegible] mismo.

[illegible] tan [illegible] ... [illegible]

[illegible]

[illegible] em[illegible] [illegible]

[illegible] [illegible], [illegible] la S.ta Ymagen

[illegible]

[illegible] D[illegible]

[illegible]

[illegible] [illegible], [illegible] [illegible]

[illegible] [illegible], llevaban

[illegible]

[illegible]

[illegible], y [illegible]

[illegible] Madre [illegible]

[illegible] y [illegible]

[illegible], [illegible], y frequencia, y

[illegible] estimacion, que de ello se hacia [illegible]

[illegible] S.te se hà variado mu-

[illegible] Guadix, [illegible]

[illegible], y [illegible]

[illegible] que [illegible] acuden, ni tanto

[illegible]

[illegible]

[illegible]

[illegible]

[illegible] que e dividi [illegible]
[illegible] [illegible] [illegible]
ma de [illegible]; [illegible]
[illegible] con el nuevo [illegible],
[illegible] [illegible]: [illegible]
[illegible] [illegible] el [illegible]
[illegible], como veian, y asi [illegible]
[illegible] [illegible], ni aun en
los Monumentos [illegible] como [illegible]
[illegible] [illegible], y [illegible]
[illegible] [illegible] [illegible]
[illegible] del [illegible] [illegible]
[illegible] [illegible] [illegible]
[illegible] [illegible] que [illegible]
[illegible] [illegible], [illegible] pudieron
[illegible], y conservacion de las Imagenes
de Xpto, y de [illegible]
[illegible] [illegible]
[illegible] [illegible]
y significaciones, tienen, y deven

[illegible]

[illegible]

[illegible]

[illegible]

[illegible] com [illegible]

[illegible]

[illegible]

[illegible]

[illegible], quando [illegible]

[illegible]

[illegible] revendo consi-

[illegible] desta [illegible]

[illegible]

[illegible]

[illegible]

[illegible]

[illegible] renunciado, [illegible]

[illegible]

como [illegible]

[illegible]

[illegible] dosel [illegible]

q. es com[illegible] de la [illegible]
de la costumbre, y es de advertir, q.
ritos ilegales, [illegible]
las Cofradías, [illegible]
[illegible]
[illegible]
representar, y movèr con ello, y
[illegible]
[illegible], no será de conocer, [illegible]
[illegible] apartarse del [illegible]
[illegible], como era [illegible]
ilaciones de la Ymagen del Sto. Xpto.
[illegible] Madre en la plaza
del [illegible] y volvèr las Ymagi-
nes, [illegible] Personas [illegible]
[illegible], q. para [illegible]
es licito, y llevàr [illegible]
[illegible] en Cofradias [illegible]
[illegible] ni que
lo [illegible] con [illegible]

[illegible] Dios, y [illegible]
[illegible]
[illegible] hàn de ser [illegible]
tes; y devotos, porque son actos de
penitencia, y [illegible] exemplo [illegible]
[illegible] Cofradia de la [illegible]
[illegible]
[illegible] de esto; y de [illegible]
Parte la Cofradia ~~[illegible]~~ de
la Sta. Cruz de [illegible] en [illegible]
[illegible] en ello, [illegible]
[illegible]
[illegible]
[illegible]
[illegible]
viesen [illegible]
[illegible]
[illegible]
[illegible]
vezes, fiestas, que la Cofradia

15. [illegible]
padrin, [illegible]
glas, muzicas, y lo demas, que se
escusase este dia, [illegible]
no es decir esto, porq [illegible]
la [illegible] y celebrado, que s
[illegible] a Dios, [illegible] tantos [illegible]
ner cada [illegible] en su tiempo, y [illegible]

Cofradia dela Pasion

Tiene mui grande antiguedad, y
devocion la Cofr.a dela Pasion
del Señor S.r Jesuchristo, y la estacion, q.
con ella se hace el Viernes S.to de [illegible]
[illegible], porque [illegible]
[illegible] cada dia [illegible]
[illegible] por la imitacion [illegible]
[illegible] llevando [illegible]
en la Procesion con la Cruz sobre
sus hombros, o como [illegible]mente

[illegible] con la Cruz [illegible], y
[illegible] entonzes, [illegible]
[illegible] ante [illegible]
[illegible] mento, y asi
[illegible] Conv.to de [illegible]
redempcion de captivos, donde [illegible]
[illegible] havido [illegible] imagen.

Demas de algunos [illegible]
dades, que celebra en tal año, y en
particular en la fiesta del [illegible] Sacra-
mento, [illegible]
Domingo despues [illegible] fiesta de
[illegible], y primero despues de
[illegible] manifiesta [illegible]
[illegible] y grandeza, [illegible]
[illegible] mas [illegible]
[illegible] Cofradia [illegible]
[illegible] con sus tunicas blancas, [illegible]
[illegible] y habito de [illegible]
[illegible] con [illegible]
[illegible]

mucho numero los hermanos

[illegible]

en cuello las letanias, que quando

[illegible]

do el año envia Capilla Apostolica

del Papa, no fuera intolerable, ni

perjudicara, ni pareciera indecente;

[illegible]

q.e la acompañe [illegible]

[illegible]

del Pontifice Romano, [illegible]

[illegible]

.6. Pre[illegible] algunas [illegible]
de ninguna [illegible] Monasterio
~~[illegible]~~ [illegible]
[illegible]
trario el [illegible] deroga, y quita;
Hizose pues [illegible]
dia [illegible] del Monasterio [illegible]
[illegible] primitivas [illegible]
[illegible] quedo ala [illegible]
[illegible] Cathedral, y buelve [illegible]
y [illegible] Es una [illegible]
[illegible] quietas, y [illegible]
que como una [illegible]
antiguas de la Ciudad, no vez [illegible]
[illegible] del modo, que [illegible]
nas, o [illegible] que [illegible]
[illegible] vino solo, con
los [illegible]
[illegible] cion [illegible], conque

[illegible] [illegible] [illegible] q r [illegible], [illegible]

-ridos.

Cofradias, y Hermandad del Santmo. Sacramto. del Altar

§ 11.

Las Cofradias, q[illegible] [illegible] son fundadas en veneracion del Sto. Sacramto. son mas estimadas, y mas honradas, [illegible] mas antiguas, y mas ricas, [illegible] [illegible], y espirituales, q[illegible] otras [illegible], y como tales deben ser frequen- [illegible] [illegible], servidas, y [illegible] [illegible].

Es muy sabido, y [illegible] an- tiguo [illegible] en España, que [illegible] [illegible] ha de tener [illegible] [illegible] [illegible] el lugar, endonde vive [illegible], casa enque vivir, q[illegible] [illegible] [illegible], para q[illegible] nadie le eche de ella, ni tenga [illegible] en [illegible] dar [illegible] [illegible], [illegible] [illegible] [illegible] [illegible], [illegible] [illegible], [illegible] [illegible]

[illegible] porque [illegible]

[illegible], [illegible],

[illegible] inquietarse me, [illegible]

[illegible] y Cofradia, [illegible]

honrarse, porque [illegible] entierro [illegible]

[illegible]

[illegible]

llo, que le encomienden a Dios, y

[illegible] Cuerpo [illegible]

este es uno [illegible], [illegible]

Cofradias [illegible] instituyeron, [illegible]

[illegible], tienen todas [illegible]

[illegible] particular, [illegible]

[illegible] el [illegible]miento [illegible]

[illegible] de [illegible], [illegible]

[illegible] estan obligados [illegible]

de [illegible] y vin[illegible] de [illegible]

[illegible], y Concierto, con que [illegible]

[illegible] en las Cofradias, que [illegible]

[illegible] es [illegible]

... cumplen lo que prometen ha-
cer en beneficio dela Cofradia, y
reciven, y le encargan, y quitan
lo que se deven dar, [illegible] para ad-
mision, y [illegible] constituida,
[illegible] quando es recivido, [illegible] pro-
meten, y encargan, para seguir
de acompañar sus Entierros, quan
do mueren. Omnia [illegible]
del [illegible]

[illegible] principal Articu-
[illegible] de las Cofradias, por
[illegible]
[illegible]
y el aumento, y ornato del Culto
Divino, porque [illegible]
[illegible] las Cofradias, para
esto: que todas ellas miran pri
meramente [illegible] de Religion
y devocion a Dios, y a sus Santos en
cuio nombre, è invocacion se
[illegible]

[illegible]

cion esta Cofradia, para con[illegible]ir,
y a [illegible] mayor, que [illegible]
[illegible].

Porque asi como el primer [illegible]
respecto, y [illegible]
[illegible] a Dios, asi la cofradia, que [illegible]
[illegible] mas dirigida al [illegible], y [illegible]
ria de Dios, sera mas aventajada,
y principal entre las demas, que se
[illegible] instituidas, [illegible]
[illegible] invocacion particular de los [illegible]
y en esto no ay duda, ni compara-
cion, que la iguale, ni pueda igualar
se, y asi sera mayor la [illegible]
[illegible], y obligacion, que [illegible]
[illegible] al [illegible], y reverencia que
se debe por ella a Dios, y a los -

cump… … … …, en
que se acepto, … Cofradia …
ella; … …
as Estimaciones … Casas por
su antiguedad, y tiempo, que ha
… … que se fundaron;
y esto de la antiguedad se mira
mucho en las Entradas delas que
… que practica en los actos pu-
blicos, en que concurren, que con-
… a la antiguedad ocupan sus
… lugares, y …
Lo mismo se repara,
en que las Cofradias aya … mas
honrados, y gente principal, que
se llama la Casa negra, y con
… … …, que no se …
… … …, que …
ga de las tres referidas partes, o qua-
…

[illegible] avia [illegible]pradia, [illegible]
tiye, ni [illegible] estimaria. [illegible]
[illegible] Sacram.to Es-
timaria [illegible]
[illegible] de Dios verdadero [illegible]
V.ro no en figura, sino en realidad,
y presencia de su humanidad, [illegible]
[illegible] porque està
en el S.to Sacram.to del Altar, como està
en el Cielo, [illegible] que no puede [illegible]
[illegible] de V.o [illegible]
[illegible]
y [illegible] daria [illegible]
[illegible]mente [illegible]
[illegible]
tanto, que [illegible]
[illegible]
[illegible]

abunda, y excede

ectivam.

xia, y temporal he-

nueve aventajan de las de

en

la Cel. a celissimo Sacr Cela-

[illegible]

[illegible] espiritual

misma Cofr.a La de [illegible]

respecto de la Antigua, que [illegible]

[illegible] La de N.a S.ra respecto [illegible]

de la Soledad, [illegible] Carmen

y otras Cofr.as de la misma [illegible]ci-

on; La de S.n Lorenzo, respecto de

otras Cofradias, que están en otras

Iglesias, y Monasterios, que están

en sus terminos, y asi se puede

discurrir por las demas de esta

Ciudad.

Ten lo espiritual ningu-

na ay de advocacion de alguna

[illegible], ni manera que tenga

[illegible] gracias, è indulgencias, co-

mo la Cofradia del Smo Sacram.to

[illegible] las [illegible] del [illegible]

S.n [illegible]

[illegible] Papa [illegible]

[illegible]

[illegible]

[illegible]

no tienen más [illegible] Cofradi=

[illegible], y en particular, a los q̃ le concu

de para el terzero Domingo [illegible]

[illegible]

[illegible]

[illegible]

[illegible] Sacramento, que [illegible]

[illegible], y [illegible]

[illegible]

[illegible] más [illegible]

tienen obligacion, a asistir, [illegible]

[illegible] la honrra de Dios, por el

[illegible] Dios a amar, y para [illegible]

[illegible] que se honrran, y [illegible]

a [illegible] Dios, [illegible] reciven, [illegible]

[illegible]

nitos [illegible]
[illegible] que [illegible]
que en [illegible] por
[illegible]oso, que vea: si por volam.te
[illegible]
[illegible] indulgencias, q [illegible]
el Papa Paulo 5.to que no es mas [illegible]
[illegible]
pecto [illegible]
[illegible]
[illegible] y los Prelados [illegible]
[illegible] concedidas muchas indu
gencias, [illegible] acompañaren
el SS.mo Sacramento, quando se
lleva a los Enfermos.

[illegible] Cofrades de

[illegible] antiguas mueve los a
nimos, [illegible]
[illegible] iniquales [illegible]
[illegible] mas [illegible]

[illegible] exemplo, [illegible]

[illegible] 3 [illegible]

Pues [illegible]

[illegible], ni jamàs [illegible], [illegible]

[illegible] en ningun [illegible]

[illegible]

[illegible] estado de Dios [illegible] cui-

[illegible]

[illegible] fui [illegible] ve-

mos, Hombres Zelosos, y devotos,

[illegible] aficion, y [illegible], atien-

den, a que Dios sea honrado, [illegible]

[illegible] o, venerado, y [illegible]

en publico, [illegible] permitien

[illegible] de sus Corazones [illegible]

[illegible] dolor, [illegible]

[illegible] quien [illegible]

[illegible]

[illegible]

[illegible]

Y es cierto, que

10. [illegible]

[illegible]

mento del Altar, y no solo en el inte-
rior se hallan grandes exemplos, pe-
ro [illegible] terior, [illegible]
[illegible]
[illegible] no Saca[illegible], aqui se [illegible]
de tanto en su Persona, ni [illegible], ni
maiorgarse, ni [illegible], ni
tenido [illegible] resguardo; y por
la honra del Sr Capellan del Cuer-
[illegible] Dios sine larga, [illegible]
ra Patriam suam, et exi [illegible]
[illegible] Terram La honra del P. Di[illegible] experimentada
vino del alma, porque no la [illegible] sido, [illegible]
dar; y esto se hà experimentado en los [illegible] Sacerdotes han
servido en [illegible] Iglesias donde [illegible] libres de
los que [illegible] Ministros [illegible] no todos mai-
sacram[illegible] largos años, han [illegible]

[illegible] y [illegible]

[illegible]

Emperador Carlos 2.º que [illegible]

se en la ciudad de [illegible]

dia del Corpus [illegible] compa-

ñando la Procession del Sa-

cramento, descubierto [illegible] y

con una antorcha [illegible]

familiares [illegible] que permitie-

se, le hiciesen corte, porque ellos,

[illegible] hacia era muy fuerte,

[illegible] diese [illegible], no lo consintio,

Exemplo del Sr. Carlos 2.º y su Hijo Felipe 2.º diciendo; ello que [illegible]

do a Dios [illegible] a nadie, [illegible]

[illegible] de que los Hereges, que lo [illegible]

[illegible] se confundieron

[illegible] Del Sr. Rey Felipe

2.º [illegible], que [illegible]

al [illegible] que hacian

[illegible] Celi [illegible]

[illegible]

... Pues que ... que es
... parable...
... que es
la más excelente en el Mundo ...
...

... Y por no haber ... Escrive
el Autor
... que vean ... de esto me
... donde ... , ... no ... dixo
... que digan, ... no oyen, ... sus Padres
... y no tienen ... quisieron
... espirituales: y los que lo ven ... de ... celebrado
porque no se precian mucho de verlo, sacramento
y acudir al servicio de Dios, y ...
... que ..., y ...
..., como ..., y ...
... amor, y respecto Divino
y humano, ... estiman mucho
... que ...
..., hacer, viendo ...

[illegible] cumplimiento de [illegible]
obligaciones, [illegible]
[illegible], seguro, [illegible]
[illegible]
[illegible]
alivio, y perdon delos descuidos dela
[illegible]
[illegible]
[illegible]
[illegible]
[illegible] que [illegible]
otros tienen merito, laque [illegible]
para nosotros [illegible]
aventajados; [illegible] ha de [illegible]
[illegible]
[illegible] nose admiten en
el Cielo: Todos [illegible]
[illegible]
[illegible], y que [illegible]
[illegible]
[illegible] como [illegible]

[illegible] del [illegible]

[illegible]

llamados, y esto es honra, y vèr

[illegible]

[illegible]

[illegible]

[illegible]

[illegible]

[illegible]

[illegible]

Fin.

[illegible] gradúa [illegible]

en [illegible]

[illegible]

[illegible]

[illegible]

[illegible]

[illegible]

[illegible]

[illegible]

[illegible]

[illegible]

[illegible]

[illegible]

cion del [illegible]

Monterion; agregaronse aestala

Cofradia del Socorro [illegible]

[illegible]

[illegible]

[illegible]

año.

La Cofradia [illegible]

[illegible]

se unio a Cofr.a dela Palma, [illegible]

[illegible]

[illegible] a Cofradia [illegible]

[illegible]

[illegible]

dela Presentacion, que es delos

[illegible]

de S. Ildefonso.

La [illegible]

[illegible]

[illegible] [illegible] [illegible]

[illegible] [illegible]

[illegible] Paula, y la [illegible]

[illegible] [illegible] y el Carm.to

[illegible]

Santma Cruz [illegible]

[illegible]

Nra S.ra dela Antigua vita en el

Conv.to de S.n Pablo.

La Cofradia dela [illegible]

Conv.to dela Merzed.

La Cofradia [illegible]

[illegible] Conv.to del Carmen [illegible]

[illegible] ella [illegible]

traspasso vita en el Conv.to [illegible]

[illegible] Cofradias [illegible]

[illegible]

[illegible] Paula.

[illegible]

[illegible]

La Cof[illegible]

que [illegible] Conv.to dela mar[illegible]

[illegible]

[illegible] del [illegible]

[illegible]

[illegible]

[illegible] CXLVule; [illegible]

sale oy del [illegible] se a ella, [illegible]

[illegible] S.ta Cathalina, y la

[illegible]

[illegible] vento de S.n Agustin.

[illegible] cion [illegible]

[illegible]

[illegible] del Carmen; [illegible]

[illegible] acila las [illegible]

se hizo [illegible] y den[illegible] S.ta del Popu[illegible], [illegible] una

[illegible] Max.a [illegible]

[illegible]

[illegible]

oy hacen [illegible]

[illegible]

Catedral [illegible]

[illegible] contemporacion [illegible]

[illegible]

antes iba ...

La Cofradia de la Veracruz sale del Conv.to de S.n Fran.co

Cofradias de luz, que salen el dia del Corpus Christi.

La Cofrad.a de S.n Diego, q.e sale del Conv.to del Valle. | Estas d.s Diego no [illegible]

La Cofr.a de S.n Christoval, que sale de S.n Salbador.

La Cofr.a de S.n Roq[ue], vita en [illegible]ana de Triana, y hà muchos años, que no vale. | Las Cofr.s S.n Roq. [illegible], S.n Crispin, y Crispiniano no salen.

La Cofr.a de S.n Crispin, y Crispiniano vita en S.n Salbador.

La Cofr.a del S.to Rey Hermenegil do vita en vna Hermita a la Puerta de Cordova, hà muchos años que no vale.

La Cofr.a de las S.tas Rufina[illegible] que [illegible] | [illegible]

[illegible]

[illegible] de [illegible] los [illegible]
[illegible] crucifixes, y[illegible] el 1°
Rey D. Fernando.

[illegible]
dudadas; que no valen.

[illegible]

[illegible] y [illegible] está
[illegible]

[illegible]
[illegible]
[illegible]
[illegible] está en la Yg.ª de [illegible]
[illegible] Palma blanca.
[illegible] de la Palma [illegible]
[illegible] de [illegible]
[illegible]
[illegible] del Carmen.
[illegible]
[illegible]

[illegible]

... Ilma. ...

F. Agn.

El ... en el monas- ... terio del ...

... Caveq.a ...

Con.do ...

Boca

... Alonso ...

... que copiò el Canonigo Dn.

... Cuesta ...

... pp. de

... que deria ...

[illegible]

[illegible] pri [illegible]

[illegible]

[illegible]

[illegible]

Miercoles Quarto.

[illegible] la Cofx.ª del S.to Xpto del Silen-
cio, y [illegible] la [illegible]

S.to Xpto del [illegible] muimoxer [illegible] tuio, y for mo siendo [illegible]

2 La Cofx.ª de la Entrada en Jeru-
salen, vita con el Conv.to [illegible]
[illegible] Colunia [illegible]

3 Cofx.ª de n.ra S.ra de Regla [illegible]
[illegible] Parroquia [illegible]

4 Cofx.ª del [illegible] y [illegible]
[illegible] Parroquia [illegible]
S. [illegible]

[illegible]

[illegible]

cuia desavir

[illegible] Collacion de S.

22. Vicente. [illegible]

[illegible] en la [illegible] [illegible] y donde estaban [illegible]

en la [illegible] [illegible] sacar loc[illegible]tan, y [illegible]

[illegible]

[illegible]

[illegible]

Jueves Santo.

8 Copia [illegible]

esta en el [illegible]

Collacion de Magdalena.

[illegible] Copia [illegible]

[illegible]

Otra Catalina.

[illegible] Copia [illegible] cinco llagas [illegible]

[illegible]

[illegible]

11 Copia [illegible]

[illegible]

[illegible]

[illegible] de las [illegible]

[illegible]

xo S.or Vita creciva-

de S. Roman.

Rom, 14

de S. Salvador.

15

de S. Juan

de la Palma.

17 S. Juan

18

cion de la Magd.na

20

el R.l Conv.to de n.ra S.ra de la

Merzed Collacion ... Vicena.

la Mañana.

Abad, collacion de S.n

la Parroquial de S. Fran.co

26 La Cof.a de n.ra S.ra de los Angeles

lla, collacion

[illegible]

52 [illegible] en [illegible]

53 [illegible]

[illegible]

la Parroq.a de S.ta Ana.

[illegible]

[illegible] de la Espiracion, y para [illegible]

[illegible]

en Triana.

La Cofr.^a de nra S.^ra del Camino sita en Triana.

sita en Triana.

y nra S.^ra ...

Comv.^to de nra S.^ra de la Victoria en Triana.

Viernes S.^to ...

7

Viernes S.^to por la

vita en Triana.

lo vita en dha Triana. [illegible]

[illegible]

[illegible] de San
Agustin.

En primer lugar, q̃ por [illegible]
las veneraciones antiguedad
se deve [illegible] tan Imagen de [illegible]
[illegible] puesto en a Cruz, [illegible]
en el Conv.to [illegible] de
de S.n Agustin fuera q̃ [illegible]
los muros de la Ciudad [illegible]
a, que llaman de Carmona [illegible]
la salida que de Sev.a se hace pa
ra aquella Ciudad, q̃ [illegible]
en una Capilla particular
la Ygl.a dicha [illegible] Alfo. 249. [illegible] num. [illegible]
la [illegible] de 250 años a [illegible]
[illegible] Carri[illegible]

... consta, que fue su fundacion el año MCCXIII ... como tiene ... Imagen ... tradiumbre, que la ...

estradicion del hallazgo ... y como vino al Conv.to

tradicion, de que estaba en una Cueva de cierta Huerta perdida de aquel Prado, que el Cielo la revelò a un Hombre pobre, La-brador, el qual la hallò, y que tenia el brazo derecho doblado, y cubierta con la mano la llaga del Costado, y como a Lugar re-ligioso, y màs cercano, y mas ... a su parecer, ... a la Igl.a de S. Agustin.

Acude el pueblo a esta Imag.n en sus afliciones especialm.te ...

... muy grande ... que ... ha re-nido ... en esta S.ta Ymagen, de manera, que ...

y especialm.te en cas[illegible] [illegible]
des, y faltas de agua, en que se
han visto milagros notables de
sacarse en tiempo sereno de su
Capilla, y no poderlo restituir
a ella por la abundancia de agua
que Dios ha inviado, espe-
cialmente, quando la Procesion
del Humilladero, ô Cruz del Cam-
po, que parece, ha de buena, ô tiem-
po, que por voluntad allí, como Lugar, q
renueva la memoria de su Tri-
umpho, donde lucio su misteri-
cordia en la copiosa Redempcion
que alli obró: Assi se re[illegible]
en el año de 1525, haviendo [illegible]
do en Sev.a una grande [illegible]
falta de agua, sacando en tiem-
po [illegible] imagen [illegible]

Año de 1525 en tiempo de grande seca, milagro, que obró en la Procesion a la Cruz del Campo [illegible] y [illegible]

en pro[illegible]sion, y llevandolo al
Humilladero dela Cruz, fue
tanta el agua, que llegando alli
cayó del Cielo, que no pudo re-
ber la procesion, y se quedó aque-
lla noche, y otra [illegible], el Sto. Xpto.
enla Hermita, que alli junto es-
tà edificada, y se refiere, que a[illegible]
passo dela procession iba un-
muchacho por encima delos
Caños de Carmona, dando gri-
tos, y diciendo misericordia
Sor. nuestro; conque crecio, y se
aumentò la reverencia, y devo-
cion, que despues [illegible]
[illegible] se hà continuado esta
Procesion, [illegible], y valerse
en [illegible] necessidades con
manifiesta y [illegible]
[illegible]
[illegible]

retexido arriba, levantò el pue-
blo el clamòr mismo, y asi co-
mo. comenzò, a llovèr, numcamàs
el muchacho parecio, viendo asi,
que del lugàr, donde . la mirau-
do, y llamando. era imposible,
que pudiese brevemente mudar-
se, por la mucha distancia, que
avia del principio, y fin de la
Cañeria de la agua por donde se
sube, y él iba.

En la d.ta Iglesia; Imagen de
nuestra señora de la Sede,

La primera es en la d.ta Imagen
de materia de plata de Copella
acendrada dissima, que està, y se
adora en el Altàr mayòr de la
d.ta S.ta Iglesia Cathedràl, llamada nu-
estra S.ra de la Sede, ò de la Silla.

Catedral; esta estac.ra [illegible]

[illegible] tambien de

plata, toda grauada de [illegible]

das, y fue [illegible] dadiva del S.to

Rey S.n Fernando, [illegible] tanja

la q. la Imagen puso alli, luego

que ganó la Ciudad con tan

ta reverencia, y veneracion, q.e

en el discurso del año, visitando

el Altar mayor de este asiento,

sagrarios, y [illegible]

indulgencias perpetuas todas,

y quantas por la S.ta Sede Apos-

Indulg.a [illegible] tolica (que son muchas) están

a la S.ta Ygl.a Metro- concedidas a la S.ta Ygl.a Metro-

politana; por respecto, y reve-

rencia de ella, tiene el primer

lugar en las limosnas, que se

dicen de las Mandas acostum-

bradas, de manera que no se

puede otorgar Testamento ... 21
mencionaria, y advertir que
se deve reconocimiento a las S.tas
Imagen, que està en aquel Lu-
gar: entre muchos Testamentos,
que hè visto, lo expressan assi;
Es.to del Bachiller Juan Garcia
de Salteras, sobrino del Dean
de Cuenca, Anton Garcia, Bac.
pp.co de las Ygl.as de Lebrixa, y
S.ta Maria de S.n Lucàr la mayor
otorgado en 8. de Mayo de 1510
ante Fr.co de Cazeres Ss.no pp.co
de S.n Lucàr = El retablo del Al-
tar mayor, donde està esta
S.ra es el màs alto, y mas gran-
de, que se conoce en el Mundo,
en que se contienen de vulto las
vidas de Jesu Xpto. nro S.or y de

en llano relieve, labrados en / tal primor y arte[illegible], figuras mas altas, aunque con mucha gran- / des, parecen iguales alas de [illegible] / [illegible] medianas.

Nra. S.ra dela Antigua.

La segunda imagen como es lla- / mada nra S.ra de la Antigua; / porque es la mas antigua en non- / bre, y adoracion de toda la Ciu- / dad, aun antes que valiese despo- / der de libros: porque se leen en las / Historias de esta haciendo memo- / ria del S.to Rey D.n Fernando, q / ganó la Ciudad: que uno de los / favores, que recibio del Cielo por / intercesion del glorioso [illegible] / Insigne Doctor de las Españas [illegible] / tron, y [illegible] desta Ciu- / [illegible] en [illegible], [illegible]

Señora, ... tenian ...
en una ... de ... dexaria
vexa ... entiempo
de los Godos, la Yglesia principal
y ... la ...
... respecto, y reverencia, que le
tuvieron, que no se atrevieron
a ... aunque muchos ...
quisieron ... ...
diccion, nunca pudieron, y les
permitieron a los xpianos, que la
reverenciasen, y adorasen, y
asi el ... Rey la adoró, y reveren
... ... afirman, que ... el cardenal
... Imagen entiendo ... ... lamue ...
... ... fue el año e
... ... 1401 ...
... ... celeb...
... ... Don Gon
zalo ... ...
ra, o ... llamada ... ...

e) [illegible] Moro [illegible]

[illegible]

qued[illegible] la [illegible] Imagen en [illegible]

y lo mismo [illegible], quando en el

año [illegible] el Cavildo dela [illegible]

[illegible]tamente, recivieron

[illegible] (que [illegible] Mez-

quita delos Moros) y [illegible] la

[illegible] se [illegible] [illegible]

[illegible] o forma, que [illegible]

[illegible] se dio, sino [illegible]

[illegible] a quedar [illegible] de [illegible]

y cerraua la mitad de la [illegible]

[illegible]

[illegible] acia la [illegible]

[illegible]

[illegible], mirando [illegible]

que [illegible]

go era forzoso, vol[illegible]

al [illegible]stentacion, donde estaba

las ... imagen, y ... 2

... año de 1576 el Cavildo ...

determinó ... de aquel

sitio, y ponerla en frente de la

puerta de la ..., como está

ahora y para ello fue necessario,

arrancár la pared toda entera,

como estaba, que era de ...

antiquissima ... de 800 años,

y tan buena maña se dieron

los ... maestros, y oficiales, y tan

bien fortificaron la pared, que

sin ... alguna con poleas, y

otros ingenios, arrancaron toda

la pared, sin recibir ninguna,

ni aun pequeña lesion, y la le-

varon sobre rodetes, que corri-

an sobre un Tablado, hecho, y

... este ... hizo, ... esta la sta Imagen

armada de Pinos próxima a
Sierra de Segura, ... el lugar
donde de presente está, y la aien-
taron ... n tanta seguridad, co-
mo ... n llena o unplie-
go de papel, y luego al ... a
afirmaron, ... ratificaron tan-
bien, que no ha hecho sentimi-
ento poco, ni mucho. Luego que
se declaró, estar con seguridad,
se cantó en presencia del Ssmo Sa-
cramento del Altar mayor el
te Deum laudamus. con nota-
... solemnidad de musica, ins-
... umentos, y repique de Campa-
nas, y vino el Cavildo todo ente-
ro, que avia aguardado con ...
cion, y ... mor el suceso de la
Capilla en procesion, y alli se ce-
lebró alguno espiritual ...

con claras, completas, y antiguas no-
ticias, que de ello tiene la Ciudad,
por ver la v.[da] Imagen, como es de
su ... a antiguedad, y devocion, qual
manifiestan las 12. Lamparas
de plata dorada. Con renta tempo-
ral perpetua, y continua entre dia y
noche, que le arden, y lucen ...
de ella, y la frecuencia de Misas
que alli se celebran, remitidas de
todo el Mundo con limosnas mui
grandes, con que se aumenta la ...
dad, y tantos Sepulchros de ...
[illegible] ... Preiador de Ver.[o] y Pre-
sentados, que en ella estan depo-
sitados hasta el dia del Juicio, ...
nal, que ya no ay donde ... se
señalar ... nuevo ...
ahora mas con el nuevo ...

[illegible] Piedras pre-
ciosas, y Joyas, que se han puesto
en este Altar, para demostraci-
on de su veneracion, en que està
aquel Divino Retrato.

En la vuelta del antiguo
lugar, [illegible] la Imagen algo
mas de Estatura, y que estaba
[illegible] preguntado, la dixo
las Espaldas, y queriendo verlas a-
do, fuè forzoso, de quitar aquel
que del S.to que hizo otra maior
en frente de la misma Capilla, y
la Cabeza de este S.to Martyr va-
lio entera, y para perpetua me-
moria ~~[illegible]~~ [illegible] Puerta [illegible]
[illegible] que sale al Lazar Real,
donde se [illegible].

Dizen [illegible] Capi-
lla todos los Sabados ala hora
[illegible] Missa muy

solemne, ... de Sagrario ... hora, por ... za del Cavildo, ... de nra Sra con toda la musica de vozes, y Ministros, que es cosa gloriosa, cantando ... motetes, y canciones. ... ra una hora, y acude todo el pueblo, ... y se cree, que no ... cosa semejante en parte ... guna, y lo mismo se hace en todos los dias de las festividades de nra Sra por dotacion de D. Franco Enriquez de Rivera, Hijo del Duque de Alcala D. Pedro, Afan de Rivera ... de Sevilla ... ella, como està dho, muchos

[illegible] de varones insignes,
y estàn enterrados en ella Dos
Cardenales D.n Diego Hurtado
[illegible]doza, y D. Gaspar de [illegible]
[illegible], Arzobispos [illegible] y otras Per-
[illegible] de la Ig.a y a la media
[illegible] dia de
[illegible] ya referidas, donde se
reciben, y donde cargan nume-
ro [illegible] por esta, que
viene a Sev.a con que vin [illegible]
do, y otro que [illegible] en el [illegible]-
tela puerta de esta Capilla es la
primera Estacion de las Procesio-
nes, y se canta siempre un [illegible]-
lemne Responso a la Virgen, el
[illegible] a la Imag.n que es nuestra-

[illegible]

[illegible]

La tercera es la Real Imagen

deixó vna Imagen llamada la

xiaya imperial, que no se conoce

el Mundo. Alcu

Santa invencion de referir dos

sos sentimientos, que los salbaria

antiguedad, porque de ellos no ay

mas razon, que dar, sino averlos

[illegible]

[illegible] tercero [illegible]

[illegible]

[illegible] mucho tener entre

[illegible]

el Señor [illegible] [illegible] mas adelante, [illegible]

[illegible]

les los que la labraron. Y que assi es-
tando el S.to Rey D.n Fernando [illegible]

[illegible]

[illegible] Escultoria, que veni-
[illegible]
curar, satisfacer su deseo, que les man-
[illegible]
mienta, que ellos pidiesen, y les se-
[illegible]
ve, y vianda para algunos dias

y parecio, conocia por

Imagen, llena de gloria, y

rable, y dio aviso al

adoraria; y no pareciendo los

on, que le
hizo en
la Torre
de los Ber-
zeros.

[illegible] Sra. conocio que era

[illegible] el [illegible], [illegible]

lo [illegible] y la [illegible]

con solemne acompañamiento,

[illegible] al Real, a [illegible] Hermita

[illegible], y [illegible],

[illegible]

en [illegible]

[illegible]

[illegible] el Campo de [illegible]

[illegible] estuvo la Tienda

que fue la Sta. Casa, y Capilla que

[illegible] en [illegible] a la Virgen [illegible], y

[illegible], que [illegible] donde ahora está

[illegible] Sebastian, que

[illegible] entonzes fue [illegible] Zaguan [illegible]

Otros sienten, que esta

Imagen se labró en la Provincia de

Alemania, a peticion del Rey Dn.

y por medio del Emperador Enrrico Segundo [illegible]

[illegible] dehoy está la Hermita [illegible]

6\. con mu y quando acompañami
ento, estando en el Campo, y dex
co de Sev.ª donde el Rey le hizo un
solemne recivimiento, y la puso en
el lugar, y tienda referida.

Tamvien ay quien afir-
ma, que se labrò en la Provincia
Francia por orden de la S.ra Reyna
D.ª Blanca, tia hermana de su S.ra
Reyna D.ª Berenguela Madre del
S.to Rey, y diligencia del S.to Rey Luis
su Primo Hermano, que sabia los de-
seos devotos del S.to Rey D.n Fern.do
y que vino muy bien acompañada
y fuè mejor recivida; y esto lo con-
prueban como q le refieren [illegible]
Camaleones, [illegible]
[illegible]
ños de lana delgada, en que estan
[illegible]

y quebros brazos, y partes del Cuer-
po asi aun la Ymagen, vèn con natural
por mucho en suma, y otra parte,
precia invencion de quien Ex-
[illegible] refieren lo que han vis-
to [illegible]
[illegible]
[illegible] y calzados en los pies
[illegible] de zapatillos como
[illegible] tan nuestro como [illegible]
[illegible]
[illegible] en pie, [illegible]
ne el Cuerpo todo, formado con ar
tificio, assi modo que està un Cuer-
po humano, con que se governara
[illegible] parece con Vestidos, pro-
pios [illegible] que [illegible]
[illegible] los Cabellos de
hebras de Oro fino;

Luego que vegaro, y
[illegible]

[illegible]
[illegible]
[illegible]
[illegible]
[illegible]
[illegible] de que
[illegible] mencion [illegible]
dela Dedicacion dela [illegible]
[illegible] y puesta encima [illegible]
un Carro triumphal, y acomp[illegible]
ñada de toda la Nobleza, [illegible]
te, y [illegible], y de todos los [illegible]
Sacerdotes, y Clerigos, que asist[illegible]
con todas las vanderas del [illegible]
cio, y señales Reales delante, [illegible]
[illegible]
[illegible]
[illegible]
[illegible] como [illegible]
Casa [illegible]

[illegible] Llevaban [illegible] Cuenca [illegible] fol. 253 cap. 28.

Illmo. [illegible] S.or

[illegible] preferio

[illegible] su proxima, [illegible]

S.ta Ymagen no quiso, que e con[illegible]

[illegible] mayor, porque

no [illegible]

[illegible] distraccion de las ho-

ras Canonicas, y [illegible]

sas Conventuales, ó no que [illegible]

[illegible] de la [illegible]

parte del Convento del [illegible]

una [illegible] que fuese [illegible]

[illegible] de aposento, y [illegible]

[illegible] para la S.ta Ymagen, [illegible]

sola en Tabernaculo grande de

plata, [illegible] labrado

y dorado, [illegible]

[illegible] de bron-

ze, [illegible] dos Angeles de

[illegible] de dos

[illegible]

Capitulares, publicaron [illegible] la
Ventaja que la seria dotarla, Patrones
y Oficiales Reales, y Camarera particular para el cuidado, y asistencia de la S.ta Imagen, y de sus
ropas, y vestidos, y mudanzas de
ellos, a sus devidos tiempos, cuio [illegible]
[illegible] siempre hà sido estimado, y
de Personas de [illegible], como de presente vemos, que [illegible] en este oficio
la Marquesa de Villamanrique,
y antes le han sido S.ras illustres
con tan piadoso afecto, y reverencia, que tienen admiracion, y [illegible]
exemplo, a quien vè cumplir el
oficio con tanto aprecio. Azia
muchas antiguas [illegible] que
la alumbran [illegible] [illegible] en

nochas, palias, palios adamascos

de Oro, y plata, y muchos Vasos

y Calices para su [illegible], y ser-

vicio del altar, donados à [illegible]

.....

Y que verifique la notable

frequencia, conque aquella Ca

pilla fue frequentada, visitada, y

reverenciada. porque [illegible]

el estrecho lugar, que ocupa, y

no fue capaz, dar le maior Capa-

cidad, ò por [illegible]

[illegible] porque quando en el año de

1[illegible] se comenzò la fabrica de esta

nueva Ygl.a por el animoso Cata-

no [illegible] de esta con [illegible]

del Rey D.n Juan el segundo, S.or

y Patron de la mesma Ygl.a [illegible]

[illegible] de Capilla [illegible]

[illegible] numeros, y actos de [illegible]

[illegible] lo mejor, quese

[illegible]

y durò el fabricarla hasta el mes

de Junio de 1570 [illegible] 1570 Dom.

[illegible]

los Ciegos, y que llaman los Sue-

y en particular

quisimo dia, en

nos, y tambien la ta y Ymagen de

manera, que se representan

na Cosa misteriosa, que se oye

en la Oracion, que rezan los Ciegos,

y empieza.

Al Cabo de tercero dia:

Muer[illegible] la Virgen, y Madre,

Luego la mandó Dios traer

refieren la festividad, y misterio,

(que supone la Hij.ª de la Misma-

misma Carne) quando celebra

excelsa su Assumpcion gloriosa en

cuerpo, y alma, que todo esto, so-

reverencia, y mueve los animos, [illegible]

a

mo de tal mano la estimo, y q

aviendo

mexa Imagen lapuso en

donde ha

mexa

[illegible] Aguas: Enco[illegible]

que se, i se llamaba [illegible]

[illegible] [illegible] [illegible] [illegible]

[illegible] [illegible] [illegible]

[illegible], que de ellos [illegible]

[illegible] fiesta pura [illegible]

[illegible] en el dia de la [illegible]

la virgen vsma por el mes [illegible]

tiembre [illegible] [illegible]

Iglesia 1ª del Valle.

[illegible] fue de Beatas [illegible] de 1507 y [illegible] de 1520

En la parte de la Ciudad de Sev.a [illegible] que mira al Oriente está fundado el Monasterio del Orden de S.n Juan [illegible] de [illegible]

[illegible] havian estado en el [illegible]. y luego lo y antes [illegible] vo lado Monjas del Orden de S.to Domin- [illegible]

[illegible] de S. Vizente, y se llama el Conv. en un Capit. de S.ta Maria la Real [illegible] es uno de los [illegible] mas antiguos, y aun por ventura [illegible] de la Ciudad, seg.n las [illegible] y es uno de los mas devo- [illegible] Conv.tos [illegible] bantes Conv.tos [illegible] memorias, y [illegible] hechos [illegible] Espi- [illegible]

de las Monjas, que esta- ban en el, y con ellas [illegible] devota Imagen de la M.e de Dios [illegible] tan celebrada, y reve [illegible]

[illegible] de las de mayor [illegible]

Concurso, que tiene [illegible]

[illegible]

del [illegible]

[illegible]

[illegible]

[illegible]

[illegible] su Cerca,

[illegible] que en [illegible]

[illegible] Dios por la intercesion de

[illegible]

dia se vèn muchos, y mui grandes

[illegible] del Comv.to se muestra un

Pozo, del qual la Virgen sacò un Ni-

[illegible], y assi la

[illegible] comunmente [illegible]

[illegible] Jesus en el brazo izquier-

do, y con el derecho sacando el

[illegible] del Pozo; es una de las [illegible]

de [illegible]

Pozo, en q.e hizo el mi-
lagro del
niño, està
dentro del
C.to

[illegible]

[illegible] encina.

Dizen [illegible] xeron [illegible]

[illegible] xtaron [illegible] tanto [illegible]

Sacristan y que [illegible] auia, a

[illegible] [illegible] destruir [illegible] a made-

[illegible]

le dado un golpe en un lado; las

imagen [illegible] dixo: [illegible]

[illegible] y dio

[illegible] dixo esto [illegible]

[illegible]

Santa Maria de las Dueñas.

El [illegible] Conv.to de S.ta Maria de

las Dueñas de monjas religiosas del

[illegible] del [illegible]

[illegible] que [illegible]

dad, que está fundado mui cerca

la Ymag.n es de mar- del medio [illegible] Tiene en el Co-

[illegible] dev [illegible]

[illegible] que

está gen de la [illegible]

[illegible]

[illegible] baxa de medida con vestido precioso Jesus en [illegible] zo izquierdo, y tiene [illegible] un Libro, y la Virgen tiene un puntero en la mano, conque le enseña las letras del Libro, [illegible] [illegible] contemplando [illegible] [illegible], que Xpto [illegible] [illegible], [illegible] ser [illegible] su Madre, siendo toda la sabidu- ria del eterno Padre. [illegible]

[illegible] tradicion, que [illegible] do un Pastor, quando su Ganado [illegible] por las Breñas dela Sierra de Cam- [illegible] una voz que le dixo [illegible] se acercase allí, y llegandose [illegible] [illegible] de Camarena [illegible] [illegible] Imagen, que [illegible]

Aparición [illegible] ... [illegible] ... [illegible] ... [illegible] ...

expone a [illegible] ... [illegible]
[illegible] ..., y [illegible] ... del [illegible]
... [illegible] Evang[elis]ta, que llama
ta [illegible] ... (que [illegible] ...
[illegible] ..., que a [illegible] ...
est[illegible] ... honra de [illegible]
[illegible] Baptista, y Evangelista,
como [illegible] Juan de [illegible] ...
ma, aunque como del más princi-
pal de ellos, se atribuye la Dedicaci-
on, y en demostra[ción] [illegible] ... está
en el retablo, y Lugar principal del
Altar mayor de la Igl.ª la Ima-
gen de S.n Juan Baptista, y a la [illegible]
ta de ella las Aguilas de S.n Juan
Evangelista, y esto es muy [illegible]
en muchas partes de la [illegible] ...
y el Pastor no teniendo [illegible] ...
[illegible] ..., como a lugar más
[illegible] ...
[illegible] ... Juan, [illegible] ...

Deus, qui [illegible] ... [illegible] ... nomi-ne conse-cratam

[illegible] quai [illegible]
donde [illegible] de [illegible],
y [illegible]
vèz, y [illegible] mismo [illegible] despues,
con que [illegible] trayendo [illegible]
[illegible], hablò a las [illegible] de esta
Monasterio, [illegible] que
le avia acontecido, con que [illegible]
las quedaron mui Contentas, y
animadas al servicio de Dios,
de su S.ta Madre, que con ellas se
avia hablado, y publicaron [illegible]
con que se frequentò la devocion, y
visita de la S.ta Imagen, y lugar
de su Oracion, y [illegible] està puesta
y venerada en su Igles.a, por
una de las 9. Casas de la Madre de
Dios.

N. S.a Maria de Belen.

En [illegible] de la Ciudad [illegible]

... señalamiento ... ...amente, ...

... ... a ... se llamó de ...

... ... estaba ... ...

... ... tenía ... ...

... y ... ... de ...

... ... la ...

... ...

... ... en ... una ...

... de la ... misma ...

con ... invocacion de ... de ...

Belen. ... ...,

que havitan el Campo o territorio,

que tiene en ... la Religion de S.

Juan de Malta; el cuidado de la

..., que ... toda la noche lucía

ante ... Ymagen, donde ...

... ... notable, y

... Concurso, y devocion

... ... de manera,

... que se hizo una insigne ...

... continuo ... de Belem;

... ... bienechores

[illegible] y tambien [illegible]
[illegible] de la
Imagen [illegible] Milagros [illegible]
[illegible]
[illegible]
numero de [illegible]
[illegible] particular de ellos, que [illegible]
[illegible] por muchos años; [illegible]
cuidado de su govierno, y los Bene
[illegible] de [illegible]
[illegible]
[illegible] muchas [illegible]
[illegible] que [illegible]
las Milagros [illegible]
cesion de su [illegible]

Conque animado [illegible]
[illegible] de [illegible]
[illegible]
[illegible] que [illegible]
[illegible]

[illegible]

[illegible]

sta Imagen pintada, [illegible]

[illegible] hazer, y [illegible]

puso en el Altar mayor de [illegible]

plo con notable con[illegible]

[illegible]

[illegible] Cofrades dela

[illegible]

[illegible] dias [illegible]

Carmel[illegible] del Orden Calzado, o-

[illegible] del Monte Carmelo, que

[illegible]

[illegible]

[illegible] dela [illegible]

[illegible] Continuo [illegible]

[illegible] ta Imagen es más vene-

raria, y [illegible]

[illegible]

[illegible]

[illegible] las Carme- [illegible] llamabala [illegible] [illegible]chadela [illegible] se dio esta [illegible]

[illegible]
[illegible]
nen [illegible] en [illegible] la Be-
[illegible], que [illegible] de ella [illegible]
[illegible] de nra. [illegible] *[illegible]*
[illegible], que es vocablo Catalan, y corres-
ponde al nro. Castellano de *Paloma*,
ó *Palomba*; afirman [illegible],
y [illegible] decian, que esta [illegible]
[illegible] de S.[illegible] (y assi se
puede, decir) que estaba en la Yglª
ó [illegible], llamada de S.n Juan,
ó [illegible], que es lo mismo en
nro. [illegible] Español; y quando
la Ciudad fué [illegible], y [illegible]
de los Moros, [illegible], que [illegible]
ella [illegible], [illegible]
de los Moros, como hicieron [illegible]
[illegible] Amagaron, y [illegible]

[Margin: estas [illegible] derivan [illegible] llevó á Cataluña.]

[illegible]

[illegible]

[illegible]

[illegible]

[illegible] de una

[illegible]

[illegible]

[illegible]

[illegible] quando quisiese Dios, que fues-

[illegible] en mas [illegible]

[illegible], como, y quando avrá veni-

do [illegible], y [illegible] Sora de una Her-

[illegible] Imag. — mita, [illegible] dia la Fiesta de Cor-

[illegible] en Sevilla. [illegible]

[illegible] años, hasta [illegible]

[illegible], que [illegible]

[illegible].

En cuia ocasion un Cavallero

[illegible] Imagen [illegible]

[illegible] aqui [illegible]

[illegible]

[illegible]

[illegible] Enemigo [illegible]

[illegible] en

[illegible]

[illegible] atocado, reconocien-

[illegible] el Cora-

[illegible] y adoró ala Virgen,

[illegible]

[illegible] la

[illegible]

[illegible] Virg. escri- vio un libro

[illegible] ra en 1686.

do. á invocacion desu Madre, y

[illegible]

[illegible]

que sirvió, y otras Cosas del culto,

[illegible]

mag.n que siempre hà sido, como de

presente, es de [illegible]

[illegible]

el grande del orden del Carmelo, se hallada

genderza

Donzella de 15 años de edad: de que

refiere, que el año de 1236, hazien-

claramente decir, como se hu-

viese puesto alli. aunque portra

lo deducen de que los Reyes de las

queña; o frayle, o religioso con

13 Carmen una Capilla [illegible] 264 de la Parro.

consagrada á [illegible] Santi.ma de

la Cavesa con una [illegible]

magen visitada de [illegible] de

Ser.a y que en el ultimo Domingo

[illegible] Mès de Abril, de cada un año

celebran una grandiosa, y solemne mandado

fiesta, en que se manifiesta la [illegible]

dad, y religion, que se debe a la ve-

neracion de la Ymagen Santi.ma [illegible]

[illegible]

[illegible] Abril [illegible]

[illegible]

[illegible]

[illegible] Conv.to

[illegible] Conv.to de la [illegible]

[illegible]

[illegible] adoracion, y devocion; y asi al Rio [illegible]

[illegible]

[illegible]

[illegible] continuo, que [illegible]

[illegible]

conetresca [illegible]

[illegible]

dorombre [illegible]

[illegible]

redempcio [illegible]

[illegible]

[illegible]

sem[illegible] quizá [illegible]

[illegible] con-

[illegible] que mediante [illegible]

[illegible] perfecta manera con[illegible]

[illegible] Max. [illegible]

[illegible] obligació [illegible] 28. [illegible]

es le negaba, y [illegible]

cia con el, para que no le defraudase

[illegible] le

[illegible]

[illegible]

[illegible] mia [illegible]

[illegible]

[illegible] Cayena [illegible] como [illegible]

[illegible]

[illegible] sucedió, como [illegible]

[illegible]

[illegible] mayor [illegible]

[illegible]

Casas, que se llaman [illegible]

sma, y se visita en los dias de sus fiestas solemnes, como se dixo en el num.º fol. y queda referido en este memorial.

Imagen de N.ra S.ra de los Remedios

Hà mas tiempo de 100 años, que cerca dela Rivera del Rio Guadalquivir enla parte final del suburbio, ô collacion de Triana, se fundó una Religiosa Hermita, que de presente poseen los Religiosos Carmelitas descalzos, donde està la venerable Imagen de N.ra S.ra con la invocacion, y titulo de los Remedios, a quien todo el Pueblo Sevillano tiene particular devocion, sintiendo de su mano singulares favores, y experimentados en notables milagros, en particular en naufragios, y riesgos dela Mar, con-

Salio de este Conv.to de P.es Carmelitas descalzos entrenlapintura, que hace alli el Rio, y el Conv.to contiguo ala con la huerta, q.e llamaron Remedios por el del Conv.to respecto dela inundacion del Rio se retiraron y resolv.n a trasladarse al Conv.to

[illegible] ... ñorados, y obli-
gados, a reconocer la reverencia, y
estimación, que le deven. y así, re-
cuentan su Casa, y acuden a ella con
particular afecto; en su veneración,
y honra está fundada una Cofradía,
y, tradosa Cofradía [illegible]
particular, y solemne, en q.e vale en
[illegible] en vino de los
[illegible] del [illegible]
[illegible] de cada un año, con fiesta,
y luce la [illegible], que el Pueblo [illegible]
ne, y cuando vienen a [illegible] Laxe-
[illegible] de alto bordo, a cargar a Sev.a
llegando a emparejar con la vista
del Monasterio [illegible] hacen salvas con
[illegible]
[illegible] Artillería.

Imagen de [illegible] S.ra de la [illegible]
[illegible] en el Carmen.

Aunq.e todas las Cofradías, y Her-
mandades de Sev.a tienen sus Ima-
genes [illegible]

La [illegible] dicha Casa de Triana, y la Yg.a y Conv.to antig. lo demolieron, y la labraron en el sitio q.e oy está, y la Yg.a a con- sagrado, y tien dixo [illegible]

su fiesta se halla

[illegible] q.e hacen [illegible] dos los Na- víos, que vienen al Río [illegible]

que con sus oraciones ...
nes, en particular con ...
cenar, y singular respecto, y ...
con la Santissima Ymagen, que
tiene en su Capilla la Cofradia de
... el Convento grande del
Carmen calzado, de la ... Ymagen
Maria llamada de la Soledad, tan
al proposito representada, con ...
de magestad, como grandeza ...
... lustroso, conque està adornado
acompañadas las paredes ...
ornatos tristes de color negro, que pro-
vocan, à sentimiento, dolor, y con-
templacion de los ...
... en que las gentes tienen ...
su Compañon, y asi ban con devoci
... frecuencia, à acompañar a
la Ssma Virgen en la soledad, que
representa de la ausencia, que tubo
de su Hijo Santissimo, y de ellas

hacer singular memoria, ha-
ciendo Sacrificios, y oraciones devo-
tas con particular frecuencia, y es
una de las más devotas, y compar
átivas Imagenes, que tienen, y vene-
ración en esta Ciudad de Sevilla.

Imagen de Nra. S.ra de las Fiebres en S.n Pablo.

Esta excelente, y milagrosa Imagen
está en el Real Conv.to de S.n Pablo del
orden de Predicadores, su Materia es
de Porzelana labrada tod la antigua,
traia de primoroso Artifice, por cuia
interzesion sanó el Rey D.n Pedro su
Ser.d de unas recias calenturas, que
padecia, y el Inf.te D.n Phelipe hijo
del Rey D.n Alonso el onzeno le te-
nia mucha devocion, y afecto, co-
mo los demas fieles Sevillanos, q.e
por muchos años la visitaron con
reverencia continua.

Gabriel de Aranda, Vida del V.e Fernando de Contreras, fol.

15 Dios i Imagenes sagradas, y devotas se hallan en diversos Lugares, Templos, y capillas de la Ciudad, donde se venera la Virg. ssma. S.ra nuestra con tan grande culto, y reverencia, que admira la devocion, que á nra. Madre, y S.ra se tiene, como en el Conv.to de S.n Pablo la del Rosario: en el Colegio de Regina la dela Concepcion, de que se trató en el parrafo de este memorial al fol. y á quien se atribuye la sanidad, que tuvó el Ven.e Fernando de Mata Clerigo seglár, que en una grave enfermedad, encomendandose ásu intercession, para que se le concediese un año de vida se le concedió para los altos Juicios de Dios, y paraque cogiese aquella copiosa miés inculta, que ganó á Dios en el Lugo del Tanquillo de este

Nra. S.ra del Rosario en S.n Pablo. Dela Conc.n dela Concep. en Regina. y milagro del Ven.e Fernando de Mata.

Arzobispado, ... que ... taba llena de
ignorancias, y supersticiones, ...
sin Baptismo, otros que no se avian
confessado, ni comulgado en toda
su vida, sin saber los Mandamien-
tos de Dios, ni de su Yglª como los
mas remotos Barbaros, quedando ...
... rada en el año de 1613. toda aque-
lla gente, que vivia en las tinieblas In-
fernales por la mejoria, y vanidad, que
alcanzó esta SSma Virgen avn Siendo
Mata, y assi deben aquellos Pueblos
ser mui devotos de esta Stay, Imagen,
que les acarreó tantos, y tales favores;
En Omnium Sanctorum la de Gracia;
en Sn Martin la de la Esperanza; en
Sn Pedro la del ...; en Sn Franco la
de Consolacion, y otras sin numero.
en que quiere Xpto nro bien, q esta
Ciudad sea de su Madre por tanto ti-
tulo, quanto ... adorada en ella: Y
assi este Pueblo la estima, y adora, co-
mo a su Protectora, y Corona, y

conrazon ... propone sus xonomicos entodos tiempos, quela saluda con aquellos versos, que el Papa Clem.te 3.º que en los años de 1190 gobernó a Ygl.ª Catholica Romana, dispuso y concedio plenaria indulgencia, alos que delante de su sagrada Imag. ... donde quiera que ... rezen.

Dios te salbe, Hija de Dios Padre.
Dios te salbe Madre de Dios Hijo.
Dios te salbe, Esposa del Esp.tu Santo.
Dios te salbe; Templo, y xacrario delas tres Pers.nas

y despues de estas salutaciones rezen un Padre nuestro, y un Ave Maria.

Siempre hà tenido esta ... pensi... en devota ala Virgen ss.ma particula... res Recuerdos en diversos tiempos, y memorias alegres, y piadosas de Psal... mos, Canciones, Canticos, y Letanias en reverencia dela Virg.n ss.ma, y en demostracion dela Piedad Xptiana, poniendo Velas, y Cirios, ... alumbren, y luzgan ante su S.ta Ymag.

Clem.te 3.º el año de 1190 ... indulgencia plenaria alos que rezaren la salutacion ... puesta.

Nota
[illegible]
[illegible]
[illegible]
a las Puertas [illegible]
[illegible] Capi-
llas, [illegible]
de todos pe-
sos, y tama-
ños, q. [illegible]
dan en [illegible]
[illegible]
y lo [illegible]
capillas [illegible]
Reyes [illegible]
[illegible] havia
[illegible]
[illegible]
hierro [illegible]
[illegible] poni-
an.

de que esta Santa Virgen se agrada mucho, y lo està manifestando à mu- chos Siglos suyos, y à su edificio [illegible] el uso de venir à las Puertas de las Capi- llas, y Altares, donde se veneran sus Sagradas Imagenes, [illegible] de Cera [illegible] todos pesos, y medidas, tan [illegible] fie- les cada qual conforme su posible ma- nifiesta su afecto, devocion, y reveren- [illegible], y todo le agrada à esta Virgen [illegible] [illegible] Cosa en su modo, y ser hecha [illegible], y honra suya, y asi lo [illegible] [illegible], y agradece, en cuia [illegible] han visto notables Milagros, y mues- tras Divinas.

16

Cruz del Pozo [illegible]
Misericordia.

En la Esquina del Pozo [illegible] que esta [illegible] al lado de la Casa de la Misericordia [illegible]

[illegible] delante [illegible]

[illegible]

[illegible] antigua Imagen, como

que mira al Pozo dicho, aquí [illegible]

[illegible]

[illegible] del Pozo [illegible]

[illegible]

y pudo tanto [illegible] de Cuenca,

[illegible] esperanzados [illegible], y [illegible]

[illegible]

[illegible] el P.e [illegible]

[illegible]

[illegible]

[illegible] Hospital de la Misericordia, [illegible]

[illegible] de la Mi-

sericordia, [illegible]

[illegible] alle [illegible]

[illegible]

[illegible]
[illegible]
[illegible]
[illegible] Imagen, [illegible]
[illegible] pues esto dixon, [illegible]
[illegible], que [illegible]
[illegible]
[illegible] en a[illegible]
[illegible]
[illegible]
[illegible], que [illegible] tar
[illegible]
[illegible]
Colocada en este Sitio, [illegible]
de muy cerca de los años [illegible]
que [illegible] este prodigio, de q. [illegible]
[illegible] hecho, para
[illegible] authoridad, y creencia [illegible]
[illegible], que [illegible]
[illegible]
y. [illegible] con el mismo

[illegible] el año de 1670 [illegible]
[illegible] llegan con [illegible]
[illegible], que vió un Coche, y encon[illegible]
[illegible]
[illegible] tanto, que lo [illegible]
Fray Franco. de la Peña [illegible]

Maxima

Tanto que [illegible]
[illegible] España, y de [illegible]
[illegible] tiempos [illegible] Ciudad
[illegible] tiempo [illegible] años en el mis
[illegible]
[illegible] el Retablo [illegible]
[illegible] hecha
[illegible]
[illegible]
[illegible] libros
[illegible]
[illegible]
[illegible]
[illegible]
de [illegible] culto, [illegible]
[illegible] quantas [illegible]
[illegible] porque [illegible]

entre las muchas, y se ocultaron

[illegible]

levangre, que hace su ex-

[illegible]

[illegible] [illegible]

[illegible] [illegible], [illegible] [illegible]

[illegible] [illegible]

[illegible]

[illegible]

[illegible] [illegible], [illegible] sobre

esta Razon se hizo.

[illegible] en [illegible]

[illegible], [illegible], que [illegible]

[illegible]

Ciudad, en que uno aparte dello-

[illegible], [illegible] y amamos

[illegible]

[illegible] omè, aquien estaba de-

[illegible] paraiso

[illegible]

[illegible]

[illegible]

[illegible] hizo, que [illegible]

[illegible] Imagen [illegible]

[illegible]

[illegible]

dice de esta manera=

LIII.

D. LVII.

fol: Saturnino Sa-

imagen, y por tener

[illegible]

[illegible]

[illegible]

[illegible] que [illegible]

[illegible]

[illegible] como [illegible]

[illegible]

18. Nra. Sra. de los Reyes que [illegible] los Sastres, y está en el Convto. de Sn. Franco.

En el Convto. del Sr. Patriarcha Sn. Franco. de esta Ciudad, está una [illegible] de un arco, que es de los Maestros de [illegible], tan antigua, que se tiene por cierto, ser [illegible] de el tiempo del Sto. Rey Fernando [illegible] el qual les dio una de sus tres Imagenes de Maria Sma., que el [illegible] [illegible], a que estos Maestros llamaron Nra. Sra. de los Reyes. Estuvo antes esta Sta. Ymagen, que es mui hermosa en su Capilla, que tenia este gremio en la [illegible] llamada de Sn. [illegible], [illegible] ro andando el tiempo, fue llevada al Convto. de Sn. Franco. por [illegible] [illegible], donde esta Sra. ha hecho, y hace muchos milagros; antes que a los [illegible] [illegible] les [illegible] [illegible] bienes.

[illegible]

nada, que hoy lo está [illegible]

[illegible] Azera.

[illegible]

[illegible] Castilla, [illegible]

que tenía [illegible]

[illegible] del Sol [illegible]

[illegible]

[illegible]

quizo, [illegible]

[illegible] Imagen, [illegible]

[illegible]

[illegible] de aquel lugar, el

[illegible]

[illegible]

[illegible] Imagen, [illegible]

[illegible]

[illegible] 2[illegible]

[illegible] de [illegible]

[illegible]

[illegible]

que [illegible]

[illegible]

[illegible]

[illegible]

nose pueden contar; Es manera de

[illegible] en la [illegible]

[illegible]

[illegible]

[illegible]

[illegible] de Herera.

[illegible]

[illegible] una Imagen [illegible]

[illegible] y en su [illegible]

[illegible]

[illegible]

[illegible] Comm.to enviarle hoi
[illegible] dhos PP.es [illegible]
[illegible], que esta S.ra era [illegible]
a todos, por lo que manifiesta [illegible]
[illegible] Calzado antiguo, y que enviadas
[illegible] de España [illegible] eso [illegible] enad-
[illegible], que me hallò [illegible], q.-
[illegible] que hai en [illegible] esta Imagen
[illegible] ha dorado [illegible]
[illegible] llamase de
[illegible], [illegible] esta S.ra de los Ajos,
[illegible] la llamamos aqui.

N.ra S.ra del Aguila en la Villa de Alcalà de Guadayra.

Entre las Iglesias de este Lugar està una sobre un Castillo fuerte, que en otro tiempo era la principal, y unica Parrochia, que se llamò, y llama de S.ta Maria, [illegible] Altar mayor [illegible]

10. hermosa Ymagen [illegible]
llamada N.ra S.ra del Aguila: Di-
cese por tradicion [illegible]
[illegible] que esta Ymagen es-
tuvo [illegible] antes de la perdida de Es-
paña, y que aviendo estado oculta,
quando el Rey S.n Fernando ganó
este Pueblo, le edificó alli donde está
su Yg.a y por devocion á esta S.ra bap-
tizo en esta Yg.a a un Infante Hijo
suyo, y dicen en este Pueblo, [illegible]
[illegible] marmol verde, que hoy sirve en esta
Yg.a [illegible] Baptismo [illegible]
Es una Imagen muy magestuosa,
y hermosa, y en su obscuro color da
á entender su mucha antiguedad,
y hace frecuentemente milagros, co-
mo tamvien lo hace [illegible]
llaman de S.n Miguel, que es [illegible]
templo antes de llegar [illegible]
en dho Castillo.

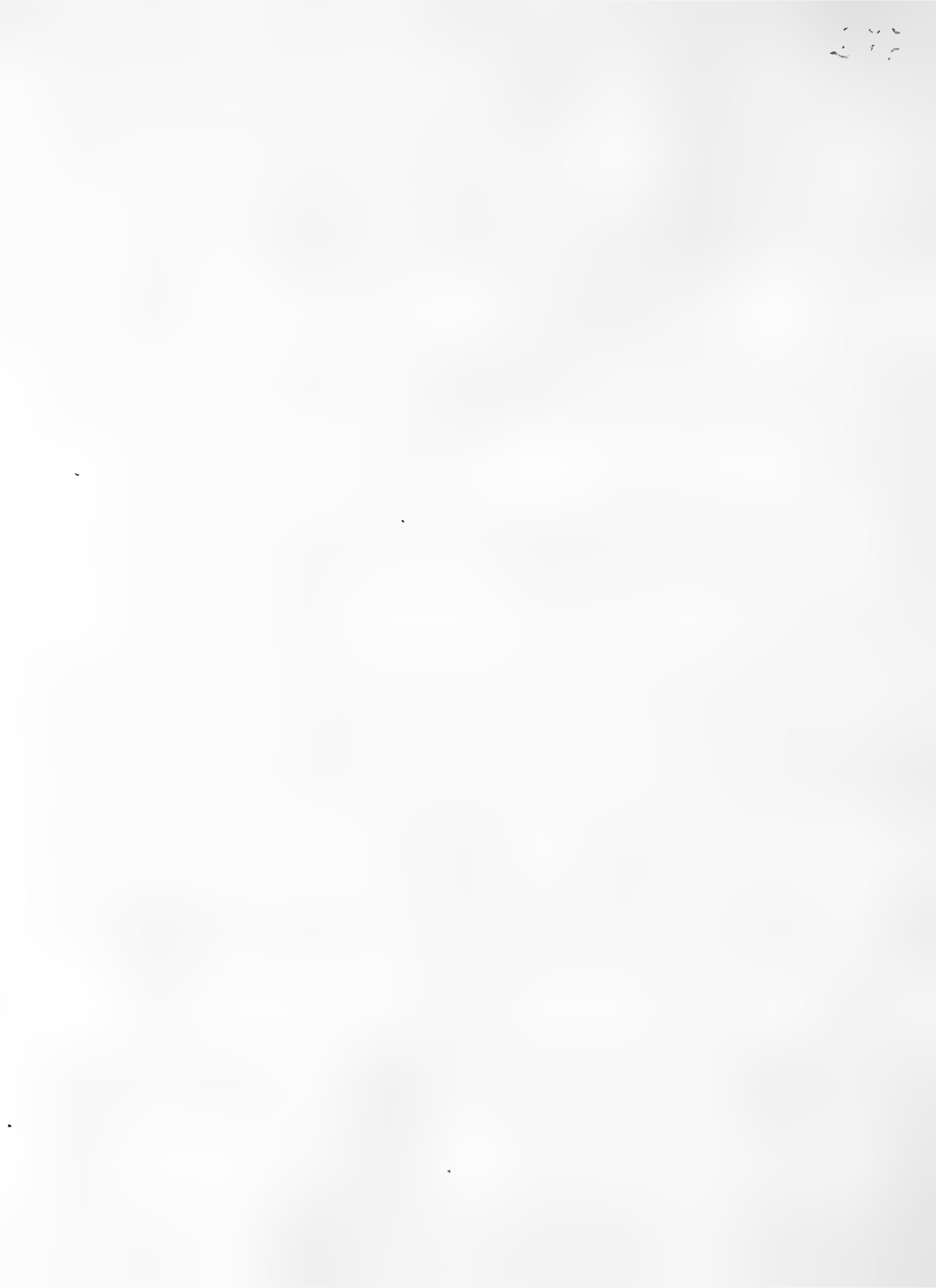

6 + De S.n Gregorio de Alcalà el Rio

Las noticias, que de este S.to Confesor
han llegado à n[uest]ros tiempos son
muy escasas, y solo se sabe, q.e flo-
recio por los tiempos del S.to Arzobispo
Laureano, y q.e fuè mui docto, y
siervo de Dios, y haviendo muerto
con fama de santo el dia [illegible]
[illegible] del año de 504, [illegible]
[illegible] de Alcalà del Rio, q.
en [illegible] tiempos fuè mui [illegible]
[illegible] lo mas cierto q.
[illegible] llagas
en un honroso sepulcro [illegible]
[illegible]
[illegible]
[illegible]
[illegible]
[illegible]

[illegible] se [illegible]

[illegible]

tanias; y le hicieron otros dona[illegible]

[illegible]

acg [illegible]

y [illegible], [illegible]

[illegible] Ciudad; tiene una

Hermandad con titulo de S.n Grego-

rio magno: hay en una Cajita, en

que están sus huesos en un Altar, [illegible]

memorete, que dize lo que alli se contie-

nen; Quizieron algunos [illegible], y [illegible]

terian la llave dela Arquita, [illegible]

sus huesos, pero no se han atrevido

[illegible] un Visitador de [illegible], y [illegible]

rato registro los huesos; fuera del -

[illegible], anda por el lugar un [illegible]

suyo, que hace prodigios, [illegible] y [illegible]

[illegible] los vecinos de este Lugar le

tienen mucha devocion, sino tam-

bien de otros lugares lo visitan, [illegible]

mo [illegible] Algaba, [illegible]

Lebrixa, y Ozija, y otros, y hace mu-

chos milagros, de los quales [illegible]

[illegible] los que están escritos [illegible]

[illegible] [illegible]

[illegible] y [illegible], y tambi[illegible]

[illegible]

por este [illegible], aunque por la cor

[illegible]

[illegible]

[illegible]

mo era de razon, y como en otras

[illegible]

El Licenciado D. [illegible]

[illegible]

[illegible]

[illegible]

[illegible]

[illegible]

do en folio, recogiendo en el [illegible]

[illegible] de este [illegible]

[illegible]

[illegible]

[illegible]

[illegible]

[illegible] de que nace

[illegible] en su Chronicon [illegible]

21

el mismo [illegible]

como se puede vér, tambien tra[illegible]

la noticia, de como escrivio nro Sto.

un Libro de la fée, o de la ssma Tri-

nidad contra los Arrianos, que hoy

se halla impresso en la Biblioteca Patru,

folio 225, a tomo 4, como dice Carr.

y otros. Trahe tambien la noticia,

de que fue Obpo Auxiliar de S. Sn.

Laureano con sentencia de muchos

Authores, y otras diversas Curiosi-

dades, assi del Sto. como del [illegible]

calá del Rio, donde florecio, y tiene

assimismo diferentes Sermones el

santo, que en su festividad hán pre-

dicado, assi su Hermano el Dor. Dn.

Pedro Garcia Marchante, y [illegible]

Abad mayor de la Universidad de Be-

neficiados, como el otro Dn. Marcos

[illegible] que [illegible] Sto. [illegible]

es frecuentada en su Igla. [illegible]

[illegible] que [illegible] Concurren to-
dos los meses del año, [illegible]
[illegible], [illegible] primero
[illegible], y milagros de que [illegible]
[illegible] Templo [illegible]
[illegible] de [illegible]
[illegible] oficial [illegible]
[illegible] es [illegible] comun, que
[illegible] la Caveza [illegible]
[illegible], que esta [illegible]
[illegible]
[illegible] Celebrase muchos años
[illegible] el dia [illegible] de Septiembre
con [illegible] grandeza de [illegible],
[illegible], [illegible], fuegos, [illegible] de [illegible]
[illegible] de 1713 [illegible] con
[illegible] el [illegible]
[illegible] Templo, [illegible]
no [illegible] antezedente la [illegible]
de [illegible], [illegible] del
[illegible], [illegible] de 1720 [illegible]
[illegible] Pueblo
[illegible] el [illegible]

que nro. Sto. (como le llama el

*Marco [illegible] Marco Maximo, año de [illegible] [illegible] Illiberitano,

[illegible] Zuñiga, como lo hace siempre, que

[illegible]

[illegible] le escriben con devocion [illegible]

bos años el

dho. = santo.

El Martyrologio [illegible] Ferrario

trae la Calenda de S. Gregorio,

y pone asi: Quinto idus Septembris

Eliberi in Hispania apud Hispalim

sanctus Gregorius Confessor.

Tamayo pone aqui el Martirologio

y Calenda del Sto. Gregorio, dice

Quinto Idus Septembris apud

[illegible] in Baetica Hispania sanctus

Gregorius Confessor, qui temporibus

Gothorum vixit gloria sanctitudinis,

cuius [illegible] Corpus, regnantibus [illegible]

Hispania Catholicis [illegible], et

[illegible] in Capsa marmo-

[illegible] et celeberrimis [illegible]

[illegible] tempore [illegible] magni-

[illegible] Regibus accipere meruit

[illegible]

[illegible]

se celebra el dia 9 de Septiembre, se
hà de notar, que se hace assi por causa
de que, recogidos ya los Agostos, y Mi-
esses, se esfuerzan los Vecinos más en
aquel tiempo, que en otro [illegible]
[illegible] muchos entonzes [illegible]
[illegible] en otro año [illegible]
[illegible], por no aver [illegible]
[illegible] Sepulcro en la qual
[illegible]mente dice, que murio el dia
9 de [illegible]

Advertencia

Del Dr. D. Antonio de la Cuesta y Saavedra Canonigo de la S.ta Igl.a de [illegible] que copio el memorial antecedente del Lic.do [illegible] Sanchez Gordillo de su original, que hallo en el Archivo de la Universidad de los Beneficiados de S.n [illegible]

Hasta aqui se pudo copiar, aunque con gran travajo las [illegible], que observara [illegible] tad maior [illegible] [illegible] o [illegible] el memorial, que [illegible] de as Religiosas Estaciones, que frecuenta la devocion Sevillana, y [illegible] à [illegible] manos del Archivo de la Universidad de Benef[illegible] de [illegible] [illegible] à de mas [illegible] lo obscuro de la letra, que usa [illegible] Authòr, era un primer borrador de la Obra con immensidad de Em[illegible] [illegible] [illegible] [illegible] [illegible] [illegible] error mui mal [illegible]

[illegible] parece [illegible] par-

ticular lo que toca dia quarta, par-

te [illegible] divididas [illegible]

podian concordar y [illegible]

[illegible] lo mejor [illegible]

añadiendole los numeros [illegible]

[illegible] para mas [illegible]

No havia mas escrito en la

materia, y parece la finalizaba, co-

mo aqui se hace: mas se conoce, se le

pasaron [illegible] muchas Imagenes

devotissimas de [illegible] assi de N. S. como

[illegible] como de su [illegible] o porque

[illegible] o porque [illegible]

[illegible] apuntadas, pero por [illegible]

devocion [illegible] menos [illegible]

[illegible] numeracion,

lo que [illegible] faltan, [illegible]

[illegible] de [illegible]

[illegible] aqui [illegible]

[illegible] como [illegible]

[illegible] Conviene, y despues haré

[illegible] dignas [illegible]

acción le escrito para [illegible] ma-
[illegible], en que se [illegible], que a [illegible]
[illegible] formase [illegible]
[illegible] digna de verlo con menor apli-
cacion [illegible], que [illegible]
[illegible], y debiendola hacer con [illegible]
[illegible]
[illegible]

En [illegible]
[illegible], que [illegible]
[illegible] llamò [illegible]
nera la consagracion de [illegible]
[illegible] de la Capilla, cuia [illegible]
[illegible] dedicado [illegible], que lo
del [illegible] de los [illegible]: que [illegible]
primitivo fuè su sitio en la Con-
[illegible]
[illegible]
[illegible] del [illegible]
la mucha concurrencia, [illegible]
[illegible]
[illegible]
sus devotos, [illegible] merecia.

[illegible] [illegible] [illegible] de la [illegible]

[illegible] [illegible], [illegible] [illegible] [illegible]

[illegible], [illegible] [illegible] [illegible] [illegible]

fradria, y erigio una Herma[illegible]

[illegible] [illegible] [illegible] [illegible]

[illegible] [illegible] [illegible] [illegible]

[illegible] [illegible] de [illegible] [illegible]

[illegible] [illegible] nuevamente [illegible]

por [illegible] [illegible], y [illegible] por e[illegible]

[illegible] [illegible] [illegible] [illegible]

[illegible] en 8 de [illegible] de 1572 y [illegible]

[illegible] [illegible] [illegible] [illegible] reduc-

cion, que de los muchos Hospitales, [illegible]

[illegible] [illegible] Arzobispo [illegible] en

[illegible] de 1587, por [illegible] [illegible]

algunas, que pidiesen [illegible] de

aumento a los dos Hospitales [illegible]

los demas, se [illegible] reducidos, pues [illegible]

[illegible] [illegible], y devocion

[illegible] milagrosa [illegible], y [illegible]

[illegible] [illegible] [illegible] [illegible]

[illegible], experim[illegible] [illegible] [illegible] tiempo

[illegible] [illegible], y milagro [illegible]

[illegible] [illegible] [illegible] [illegible]

cular, los siguientes.

[illegible] medicina [illegible]

[illegible] infinito numero de

[illegible] de todos estados, [illegible]

[illegible] Landez [illegible] invocaban [illegible]

[illegible] y asi en [illegible]

[illegible]

[illegible] numerosa [illegible]

con luces en las manos, y la qui [illegible]

[illegible]

[illegible] donde [illegible]

[illegible]

[illegible] Divina [illegible]

[illegible]

[illegible] tesoro, en ta Casa [illegible]

[illegible] Marqués [illegible]

[illegible] que [illegible]

[illegible]

[illegible]

P[illegible] en el desconsuelo [illegible]

[illegible] 1785, [illegible]

[illegible]

[illegible] con [illegible], [illegible]

[illegible] en succesion, y en [illegible] antes de llegar [illegible] que [illegible] año, [illegible]

La multitud de [illegible] repetidos milagros, exita tanto la devocion [illegible] Hermandad, [illegible] hoy [illegible] la Nobleza de la Ciudad [illegible] con [illegible] Rosario [illegible]simo [illegible] Lopez de Andrade, [illegible]

fué ... [illegible]
debaxo de la Capilla, y Altar de [illegible]
Imagen.

Estrenóse la nueva Capilla
siendo [illegible] de [illegible]
[illegible]
ne octava el Cavildo de la [illegible]
[illegible]
que mereci, ver [illegible]
Solemnidad, aquien siguió el [illegible]
[illegible] de [illegible]
dad de los Caballeros [illegible]
el Consulado, y otros Principes, y Her-
mandades, rematando el Cavildo, y
Regimiento [illegible]
[illegible] particular con
Sermones, aq [illegible]
[illegible]
[illegible]
es [illegible]
[illegible]
nen avisitar su Casa, y cumplir pro-
messas, q fueren [illegible]

[illegible], y favores, que de tan [illegible]

[illegible]

cion de los Religiosos de S.[illegible]

Fran.co de la tercera -

las Quer[illegible] Cantulo [illegible] de Ser.a [illegible]

[illegible] ordenacion a los P.es [illegible]

de P.es ter.

Fran.co [illegible]

[illegible]

che, lo qual [illegible]

mutu de la Igl.a y sitio, que [illegible]

[illegible]

[illegible]

[illegible] Lugar de Alhaurine donde es [illegible]

[illegible] Castillo, por la parte [illegible]

como consta de las Bullas Pontificias,

[illegible]

[illegible] Hermita [illegible] Tradición [illegible] anteriores [illegible]

[illegible]

la advo[illegible]

[illegible] y fundaron [illegible]

[illegible]nos, Condes de Niebla, y se llama-

[illegible] N. Niño de Guzman, y vivia

en un Castillo cerca de la Hermita,

de donde se derivó [illegible]

[illegible]

[illegible] la Villa de [illegible]

[illegible]

[illegible] lado [illegible]

[illegible]

[illegible]

[illegible]

[illegible]

envenexacion, de la misma Casa, y

[illegible]

[illegible] misma S.xa luego que [illegible]

[illegible]

de S.n Juan en [illegible]

[illegible]

[illegible]

[illegible]

el Cortijo de los Villares, y tambien

[illegible]

[illegible]

[illegible]

[illegible]

[illegible]

yor, y Conv.to que es el que hoy tienen

[illegible]

[illegible] por la devocion grande cong.e

todos los [illegible]

[illegible]

[illegible] colocó ensu principal Altar, [illegible]

[illegible]

[illegible] cipal el Do- mingo in- fraoctavo de la Asump-

[illegible] principal enel Do- [illegible] infraoctavo dela Asumpci- cion.

on. enque concurrian todos los Lu-

gares, pretendiendo cada [illegible]

[illegible] merecer, [illegible]

[illegible] Todo el año es [illegible]

continuado [illegible]

an asu divina prezencia, apedir el

remedio, y consuelo ensus afliccio-

nes, y travajos=

Asi estuvo ha [illegible]

[illegible] los pes- [illegible]

[illegible]

ez, [illegible] gno de los Carvaj[illegible]

[illegible]

Una immediata ala de los Zurres[illegible]

[illegible]

7 de Julio de este año, en donde [illegible]

[illegible]

como queda dicho, [illegible]

Luego que ve [illegible]

[illegible] n mucho

vecinos [illegible]
nen pleito [illegible]

[illegible]

la restituyesen ano anti[illegible]

[illegible]

del Socorro, que se tenia una famosa

[illegible]

La Ymagen de ñra S.ra de con-

[illegible]

yar, q̃ es titulo de su [illegible] y Como [illegible]

[illegible] q̃ no es de [illegible]

[illegible]

siempre

[illegible]

[illegible], que tiene en sus [illegible]

con caricias al de su Madre, [illegible]

[illegible]

[illegible] consuelo, a los [illegible]

[illegible]

en el discurso del

año, en que se han experimentado di-

versos grandes Consuelos, y milagros;

grande aumento el Conv.to y casa, q.e

se

Iuosas, que hay en Serv.a=

Castillo de Lebrija, y

[illegible]

Capilla, y en varios tiempos est[illegible]

[illegible]

aquien llama España de la primera [illegible]

[illegible]

la mucha gente, que acavò à rigores [illegible]

[illegible]

[illegible] indo en breve la Cla-

[illegible]

ciones, y [illegible] y es [illegible]

[illegible]

[illegible] Religioso, como en otras

muchas ocasiones, le [illegible] recono-

cido en accion de gracias un bulto

[illegible] cho despues

[illegible]

acabado el templo, conque no se puede [illegible]

[illegible] *

[illegible]

[illegible] el D.or D.n Ambrosio de [illegible] [illegible]

[illegible]

[illegible] Ambrosio, dice, q[illegible]

[illegible]

[illegible] figuras de la [illegible]

[illegible] memorial para [illegible]

[illegible] [illegible] Cedillo [illegible] mayor de la

[illegible] Universidad de Beneficiados, y

[illegible] lamentar de q.e

sus ocupaciones no le diesen lugar

[illegible] mucha [illegible]

*Con el descuido, que entonzes huvo se rompió esta devota Imag.n y viendo dificil su compostura, [illegible] Marzia, la dejaron asi, y no se sabe, donde para; hoy han puesto en su lugar [illegible]

[illegible] que [illegible] en [illegible] que
[illegible] S. V.ª [illegible], [illegible] y [illegible]
hace estos renglones, y notas, me [illegible]
adelantaria memorias aqui, porque
está en credito de esta [illegible]
[illegible], y porque no se pierdan [illegible]
dichas memorias de los Sevillanos,
y curiosos, y eruditos, añadiendo [illegible]
[illegible] ello hay que notar a lo
que dexò Escrito el Ldo. Alonso San-
chez Gordillo, que todo lo añadido
desde la foja siguiente.

Addicion 15.

En la tercera parte en el parrafo 2. num.
178 fol. trata dela Cofradia del S.to Christo
de S.n Agustin que pone entre las mas
antiguas dela ciudad, dandole [illegible]
[illegible]cion del mismo tiempo [illegible]
no ala fundacion dela S.ta Veracruz, y
que hacia la estacion ala Cruz del Cam-
po, y segun esto, [illegible]
hacia de Jesus Nazareno, [illegible]
Jerusalen, [illegible]
Sangre la hacia el [illegible]
[illegible] de S.n Lazaro, debian en lo
[illegible]
[illegible] Iglesias, [illegible]
assi, y por razones, que debieron [illegible]
tener los Prelados, mandaron, que
todas viniesen, a cumplir la estaci-
on ala S.ta Iglesia mayor, como lo [illegible]
[illegible]
tose esta Cofradia [illegible]
assi en las [illegible], como en la autoridad

[illegible]

[illegible] Cavalle [illegible]

[illegible] principio [illegible]

[illegible] tratado [illegible]

[illegible] propósitos, para que [illegible]

[illegible] hacia [illegible]

[illegible] continuarla [illegible]

[illegible] comprendiente [illegible]

6\. execucion llamó el Ill.mo S.r [illegible]

al Hermano mayor de la Cofradia

de S.n Agustin (que pres.mo lo era

entonces el Marques de [illegible] D.n

Juan Tello de Medina y Guzman) y

[illegible] ordenes, [illegible]

[illegible] Cofradias, pues con

el exemplo de aquella Cofradia, q.e se

[illegible] de los Hombres mas princi-

pales, y [illegible]

[illegible] todas las otras

[illegible] este

exemplar, todas [illegible]

[illegible] lo decretado, sin

[illegible]

Addicion 16.

En el num.o [illegible] 179 de [illegible]

[illegible] hace memoria de la Cofrad.a

de n.ra S.ra de la Antigua fundada por

la devocion de la SS.ma Virgen, que con

este titulo se venera en la S.ta Yglesia Ca-

[illegible]

[illegible] tio, [illegible]
a [illegible] me [illegible]! Con-
vento de Sn Pablo del [illegible] de Predica-
dores [illegible] el [illegible] Gracilis, que
[illegible] Imagen de Nra Sra fue [illegible]
[illegible] tercero Rey de España con
deseo de que [illegible] representase [illegible]
que passò Maria Sma Nra Sra en el
tiempo de la Passion [illegible]
Hijo Jesu Xpto nro Redemptor, y la hi-
zo Cofradia Real, como lo manifies-
tan sus insignias, de que usa, y aunque
deven [illegible] memoria, por
escritos [illegible] an [illegible]
[illegible]
Sra [illegible] Patria, y mia; no puedo [illegible]
mir de decir aqui, que [illegible]
vocacion, porque que hè oido siempre,
y corre por tradicion en el Convto
[illegible] Fernando, es que esta Sta
Imagen (que es hermosissima [illegible]
[illegible]
[illegible], y traspasso, [illegible]
la Passion [illegible] la tuvo
[illegible] Alemania, o [illegible] el Em-
[illegible] y [illegible]

[illegible] la
[illegible]
[illegible] en la [illegible]
[illegible]
[illegible]
[illegible], que hacia [illegible],
los [illegible] de los [illegible]
y [illegible] por los [illegible] calumnias
[illegible] de la [illegible]
de la orden de S.^to^ Domingo, [illegible]
[illegible] las [illegible]
con los agregados [illegible]
[illegible], que [illegible] Car-
[illegible], quedó [illegible] Camara [illegible]
[illegible] que [illegible]
[illegible] y que el principio de [illegible]
[illegible] y usar de [illegible]
sus insignias, [illegible]
[illegible]
[illegible], está [illegible]
[illegible] hecho, [illegible]
[illegible]
[illegible]
[illegible] de mi [illegible]

[illegible] co u ato dolorosa, q[e]
[illegible]
[illegible]
[illegible] Oracion [illegible]
[illegible], vexado en procession á la
Sta. Iglesia Metropolitana, con [illegible] dias
[illegible]
[illegible], [illegible]
[illegible], [illegible] traxeron la
Sta. Imagen de [illegible] en procession, y
siendo yo muchacho, la vi con mis [illegible]
[illegible] de la Calle de [illegible]
[illegible], y [illegible]
[illegible] menudamente, quando llegaba
alli, y prosiguio el agua [illegible]
[illegible], y se mejoraron los Campos, que
estaban muy afligidos; En el año de
1692 padecio esta Ciudad la mis-
ma aflicion, y calamidad por falta
de agua, siendo Prior del Conv.to de S.n
Pablo el M. R. P. [illegible] Fr. Joseph de [illegible]
[illegible] tanza
Metropolitana esta [illegible] Imagen, y
llegando [illegible] procession [illegible]
de Calle [illegible] Grandes [illegible]

ai... quedan-
do ... la ... de ...
... fue ...
...
... la Virgen, y ...
... de aquella venerable Comuni-
dad, que la acompañaba (de quien se
dixo, que todos ... los mas Religiosos hi-
cieron la estacion descalzos) y la ...
de la parte mayor de la Nobleza, que com-
ponian la procesion; Llegò ... Sitio de
entre Coros la Ymagen, ... el ...
tro del Altar mayor, hicieron ...
gion ... Rogativa con aquella grave, y
devota musica, de que usa ...
... cuias voces acompañ-
... el numeroso Concurso, que ...
... con gemidos, y suspiros ...
... siguio la Procesion, y la agua, que
... llegaba ... Calle ... de la
Magdalena, fue tanta, que ... decir,
que ... para entrar ...
Convento ... Capilla ...

[illegible] [illegible] por el tiempo de S.
dias, [illegible], porque quieren las [illegible]
[illegible], por [illegible] causa a [illegible],
dar gracias [illegible] S.[or] y a la ssma [illegible]
gen, ~~[illegible]~~ por el favor, que
[illegible] hecho a su Pueblo, y al caso [illegible]
ellos [illegible] a esta Ymagen a su Ca-
pilla [illegible].

De referirse aqui lo que [illegible]
[illegible] [illegible] [illegible] en la noche en
[illegible] [illegible] por el efecto, que [illegible]
[illegible] [illegible] [illegible] [illegible]
[illegible] lo que [illegible] [illegible]
[illegible] [illegible] ademas, [illegible] [illegible]
[illegible] [illegible] [illegible] [illegible]
[illegible] [illegible] sin ser [illegible] [illegible]
[illegible] [illegible] [illegible] sin
ellos [illegible] [illegible] [illegible] [illegible]
[illegible] [illegible] [illegible], pero como
[illegible] [illegible] [illegible] [illegible]
[illegible] [illegible] [illegible] [illegible]
[illegible] [illegible] [illegible] sucedio
[illegible] [illegible] [illegible] [illegible]
[illegible] [illegible] de remediarse en estos
[illegible] [illegible] [illegible] [illegible]

los Cirios, y luces. Todos los medios aplicaban los S.res Arzobispos para este fin, y sus Vicarios generales, y Ministros se desbelaban en contrar- tar estos abusos, y encontrar el me- dio oportuno para el remedio, y con particular aplicacion el Ill.mo y R.mo S.or D.n Ambrosio Ygnacio de Espinosa, y no hallaban forma, para quitar estos abusos, y profanidades dignas de reparo. Esta Cofradia ... cilastrigua, y la de la ... ... mas que haria menos que re- mediar, porque los que por su devo- cion se aplicaban a acompañarlas con luces, eran Hermanos, y gente principal de la Ciudad, y valiendose de noche, como salian, iban mas disimulados, y tenian ocasion, pa- rair mas compungidos, y devotos, y no obstante, no dexaba de haver ... ... de ... ...

[illegible] sucesion con [illegible]

[illegible]

[illegible]

[illegible]

[illegible] o fuese todo que [illegible]

[illegible] porque se [illegible]

[illegible] succesion, [illegible]

[illegible] cerca [illegible]

se acaso, o solicitado de uno de ellos, [illegible]

[illegible] a [illegible] Cathedral,

[illegible] en el ambito, que

[illegible]

[illegible]

[illegible]

[illegible] este [illegible]

[illegible]

[illegible] que [illegible]

[illegible] texto [illegible]

[illegible]

[illegible]

[illegible] que [illegible]

[illegible]

[illegible]

[illegible]

1\. delinquente avia cometido el cri-
men de aleboxia, siendo, como caso
pensado; Escriviose la Causa, y no a-
tendiese [illegible] prender al que come-
tio el delito, se fue [illegible] la
[illegible], que [illegible], y
[illegible] [redacted], y puestos, que [illegible]
ban, [illegible], luego caso de Corte, y en el pro-
ceso se averiguo, quien [illegible]
de que resulto la muerte; [illegible]
[illegible] mucho tiempo [illegible] y
[illegible], y [illegible]
[illegible]. Con la ocasion del [illegible] q
[illegible]
[illegible]
[illegible] acompañando la Procesion
[illegible] motivo [illegible]
de Espinosa, y Guzman [illegible]
[illegible]
su [illegible]
[illegible] lo que [illegible]
que [illegible]
Santa, [illegible]

los que acompañaban, llevando la-
cias, [illegible] reproduciendo las [illegible]
cuentos, que [illegible] este tenia, y [illegible]
[illegible] que [illegible] de [illegible]
[illegible]
[illegible] despacharon
[illegible] Reales, [illegible]
quienes [illegible] no termi-
nasen, que alguno fuese con [illegible]
[illegible] en las
[illegible] Junta. de
[illegible] cartas, [illegible]
[illegible] que iban de
[illegible]
[illegible] y que ninguno [illegible]
[illegible]
que [illegible]
[illegible]
[illegible]
[illegible]
[illegible]
[illegible]

[illegible]

ma, y devota Imagen de N^{ra} [illegible]

[illegible]

Conv^{to} [illegible]

[illegible] ca dela Puerta

[illegible]

y promesas, que le hacen,

de

esterilidad, y [illegible] 29?

[illegible]

carta de Carmona que [illegible]

[illegible]

dexe, ó Cruiz [illegible]

[illegible]

1605. que fuè de gran esterilidad, y

huvo en Sevilla [illegible]

[illegible]

[illegible]

[illegible] 1619, [illegible]

[illegible] estando [illegible]

[illegible] cia, en [illegible]

[illegible]

fuese necesario con la voluntad

le avian avisado para [illegible]

[illegible]

nel Risetto

[illegible]

10. [illegible]

[illegible] que [illegible] idad [illegible]

xato, y concurrieron todos los Veyntey [illegible]

[illegible] con gran dev[illegible]

[illegible] S.r en memoria de

[illegible]

lagro tan evidente, como el que se vio en

[illegible] en esta Ciudad el año

[illegible]

[illegible] el [illegible] Crecio la devocion,

y los Cavalleros de la [illegible] veinte y [illegible]

[illegible] de la Cofradia, [illegible] en ella, y

[illegible] pro-

cession el Viernes [illegible] con

los rostros [illegible] con sus Tunicas,

y [illegible] de Estamin negro, y sombreros,

y los que eran Cavalleros, que eran de

[illegible] de [illegible] con las veneras

de sus habitos, imitando lo que se usaba

en la Cofradia, [illegible] halajas de

mucho primor, y valor, y [illegible]

[illegible] de plata de mucho valor, y el Co-

[illegible] de [illegible]

[illegible] el [illegible]

y llevaxe con la musica dela Ygl.a
[illegible]
[illegible]
ciaba [illegible] deve Proce-
sion [illegible] que hacian [illegible] Her-
manos [illegible]
Lizarraga. que [illegible] venir el S.or
[illegible] Ygl.a [illegible] que el
año de 1680 en ocasion, que se padecia
una grande falta de agua, [illegible]
la Procesion muy sumptuosa, y con gran-
de acompañamiento, porque todos [illegible]
Cavalleros, como Hermanos dela Cofr.a
la asistieron, empezando por ellos, que
fueron en crecido numero, [illegible] trin-
cia [illegible] Estandarte, [illegible] el qui-
en Juntas dela Cofradia, luego segui-
an todas las Comunidades delos Reli-
giosos de esta Ciudad, no observando el
orden de sus antiguedades en las ocasio-
nes, que concurren todos en las Procesio-
nes [illegible]
con otros, yendo en el lugar dela Presiden.

el [illegible] Agustin, de cuia Casa y
Comm.to [illegible] procesion, [illegible]
[illegible], a asistir, como [illegible]
[illegible] Xpto en unas [illegible]
[illegible] en una muy [illegible]
[illegible] que tiene [illegible]
[illegible] que [illegible]
[illegible]
comenzaron [illegible] Regidores, [illegible]
[illegible] procesion [illegible] Cavildo de la Ciudad [illegible]
[illegible] el concurso, fuè grandissimo,
no solo de [illegible] Ciudadanos, sino de
[illegible] Lugares circumvecinos,
que [illegible], todos
co[illegible], y clamores [illegible] pedian el
remedio en [illegible] necesidad;
vino la procesion por [illegible] Camino,
[illegible]
[illegible], y Clero [illegible]
[illegible] hasta la [illegible]
[illegible], y recivio [illegible] Xpto, proxi-
[illegible] a este [illegible]
[illegible] que estaba

[illegible] [illegible] se [illegible] [illegible]
[illegible], y [illegible] se cantó [illegible] [illegible],
que quedó [illegible] por [illegible] [illegible]
[illegible] [illegible]
[illegible], que [illegible] [illegible], y esta noche, y
el día, que estuvo en la Yg.^a [illegible]
asistiendo Religiosos de Sn Agustín: A
la tarde vino la Ciudad à la hora compe-
tente, que ordenó la Procesion con la mis-
ma Comitiva, saliendo el Cavildo con el
S.^{to} X.^{sto}, hasta la entrada de Calle Pla-
centines. Esta noche que volvio el S.^{to}
Crucifixo al Conv.^{to} a p.^{ma} noche llo-
vió con mucha abundancia, y los Reli-
giosos repicaron las Campanas, por mui
grande espacio de tiempo: Del singu-
lar milagro, que Dios obró con la [illegible]
mada de los Galeones, y Navios, que ve-
nian en su Conserba el año de 1555 [illegible]
particular memoria, repetida todos los
años el dia 18 de Julio. Estaba la Arma-
da Inglesa, esperando la nuestra en
un Sitio, por donde se juzgaba, que

indubitablemente usian de ...
y el Consejo Real ... ordenò
al Tribunal de la Casa de la Contrata-
cion, hiciesen rogativas, ...
nro S. ... librase ...
... el thesoro de S. M. y el de Particula-
res de la invasion, y Hostilidad de los Ene-
migos; el Tribunal de la Contratacion
eligiò, ... implorar el favor Divino an-
te la Ymagen del S.to Xpto de S. Agus-
tin, señalando para ello el dia 1.º de
Julio, y en este al mismo tiempo, que
estaban diciendo la Missa ... en me-
dio de la Armada Inglesa pasò la nu-
estra, inviando Dios una Niebla tan
espesa en aquel parage, que una a otra
no se vieron, y entraron en Cadiz los Na-
vios de nra Armada sin detrimento,
ni invasion alguna; Avisado de esto el
Rey nro S.or Phelipe 4.º mandò por ...
... la expedida en el siguiente de 1656.
que todos los años el dia 1.º de Julio, ...
... Tribunal de la Casa de la Contrata-
cion al Comb.to de S. Ag.n ...

Ymage, del Ilu.to Apto. celebrasen fies- 303
tas en hacimiento de gracias por este
beneficio recibido de Dios nro. S.or y se
hiciese rogativa por los buenos succesos
de las navegaciones de Indias. lo qual
se cumple desde entonzes, puntualisi-
mamente, celebrando Missa solemne
oficiada con la Musica de la Ygl.a Cathe-
drál, y en el sermón de este dia se hace
memoria de este milagro. En las ocasio-
nes, que se esperan Galeones, y Flotas de
las Indias, es muy ordinario, mandar
el dho Tribunál, hacer Novenarios de
Missas cantadas con sus rogativas, á
q.e asiste la Comunidad de dho Conv.to
y se han esperimentado grandes pro-
digios, y milagros, y yo puedo deponer
de uno, que es bien singulár, y passó
assi: Esperabase de las Indias la flota
de nueva España del cargo del Gene-
rál. Conde de Villanueva D.n Juan [illegible]
[illegible]; llamome la sala del Tribu-
nál de la Contratacion (que [illegible]
cio [illegible] del actor [illegible]

obligacion, y me dio orden, q.e arrivase
al Prior del Conv.to hiciese un Nove-
nario de Missas cantadas en el Al-
tar del S.to Xpto, y se empezase el dia
siguiente infaliblemente, porque havia
noticia, havian salido en su busca los
Navios enemigos; executelo asi, y diose
principio â la Novena el dia siguiente
como se ordenaba, y al tiempo, que es-
taban en el Altar del S.to Xpto, cantan-
do la primera Missa, entrò la flota en
Cadiz con gran felicidad, y seguridad,
y el dia siguiente ala misma hora q.e
se cantaba la segunda Missa, llegò a
Sevilla la noticia de su arrivo ala Ciu-
dad de Cadiz, cosa que causò gran re-
paro, y se vio claramente, era singu-
lar favor recivido dela mano de N.ro
S.r Xpto; son continuas las rogativas,
y Missas, que se celebran en el Altar del
S.to Xpto, y los Viernes hay Missas can-
tadas ala hora de Prima, y deteccia
manifiesta su Imagen, y el Concurso del
Pueblo muy numeroso, y el dia dela

12. [illegible] a 25 [illegible]

está descubierto todo el día, pudiendo 304

[illegible], y hacer la diligencia de

ganar el Jubileo [illegible]

[illegible] que este día está concedido a los

que visitaren la Capilla.

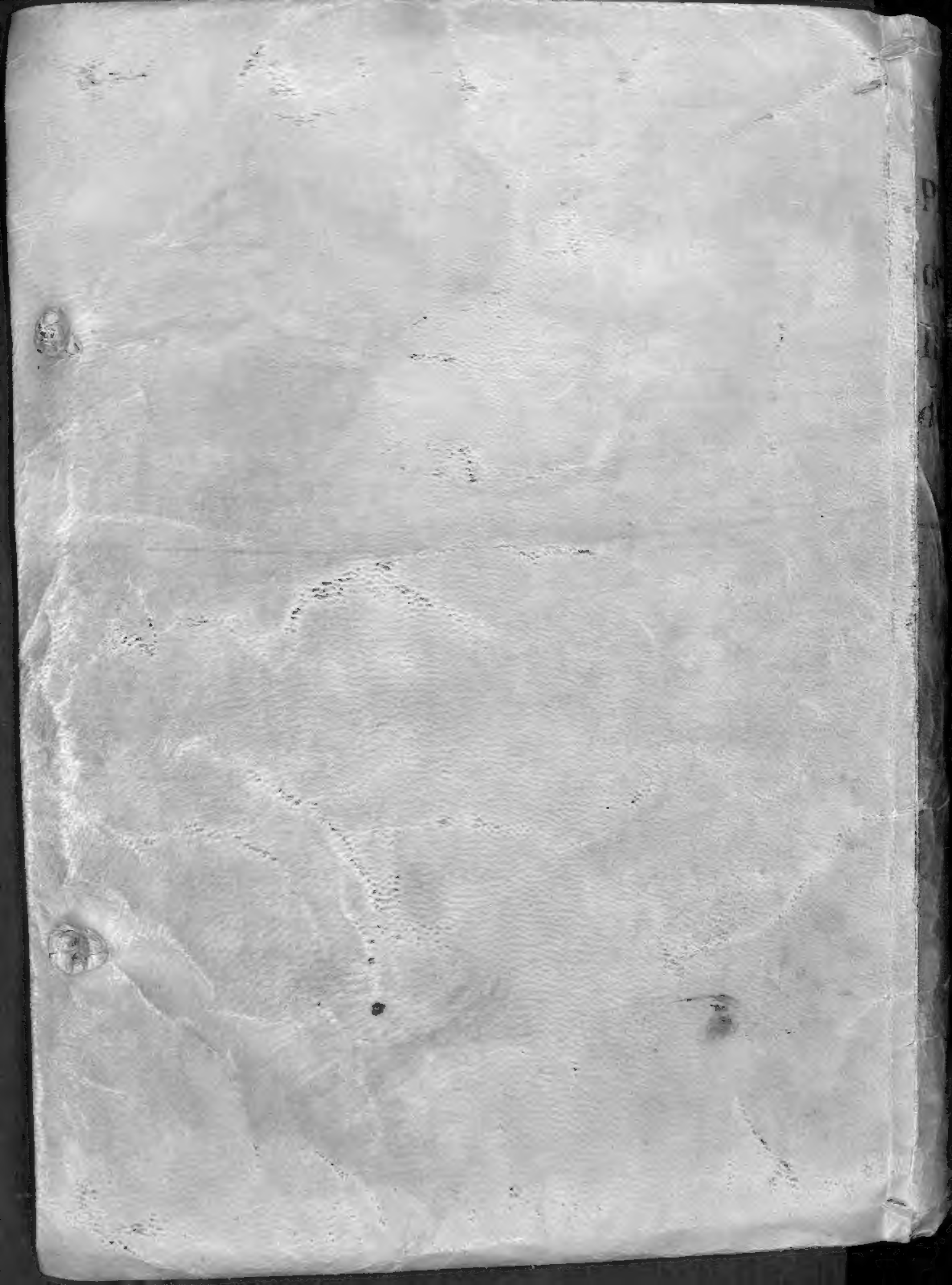

30

PRIMERA PART

de las obras

Historicas

del Abad Gordi

MS.

S EGM

6